

COMPANIES@ CAMPUS

Karrieremesse der Hochschule Ansbach

2026





Grußwort des Präsidenten



Sehr geehrte Vertreterinnen und Vertreter unserer Partnerunternehmen, liebe Studierende der Hochschule Ansbach,

ich heiße Sie herzlich willkommen zur Companies@Campus 2026.

Unsere Hochschule feiert im Oktober dieses Jahres ihr 30-jähriges Bestehen. Seit drei Jahrzehnten steht sie für praxisnahe Lehre, innovative Forschung und vor allem für eine enge Verbindung zur Wirtschaft in unserer Region. Die Karrieremesse ist ein besonders sichtbarer Ausdruck dieser Partnerschaft: Sie bringt Unternehmen aus Mittelfranken mit den Fachkräften von morgen zusammen.

Mittelfranken gehört zu den wirtschaftsstarken Regionen Bayerns. Viele mittelständische, oft familiengeführte Unternehmen prägen hier die Innovationskraft und Stabilität unseres Wirtschaftsraums. Zahlreiche dieser Unternehmen arbeiten seit vielen Jahren eng mit der Hochschule Ansbach zusammen – in Projekten, Praktika, Abschlussarbeiten oder gemeinsamen Forschungsaktivitäten. Für dieses Vertrauen und die langjährige partnerschaftliche Zusammenarbeit danke ich Ihnen sehr herzlich.

Gerade angesichts der aktuellen Entwicklungen auf dem Arbeitsmarkt wird deutlich, wie wichtig ein starkes Netzwerk zwischen Hochschule und Wirtschaft ist. Umso mehr freut es mich, dass

unsere Karrieremesse jedes Jahr wächst und so viele Unternehmen aus der Region vertreten sind. Sie zeigen damit Ihr Engagement für den akademischen Nachwuchs und für die Zukunft unseres Wirtschaftsstandorts.

Für unsere Studierenden ist Companies@Campus eine wertvolle Gelegenheit, die Vielfalt der beruflichen Perspektiven in der Region kennenzulernen. Nutzen Sie die Chance, mit den Unternehmensvertreterinnen und -vertretern ins Gespräch zu kommen, Fragen zu stellen und Kontakte zu knüpfen. Vielleicht beginnt hier bereits Ihr Weg in eine spannende berufliche Zukunft!

Mein besonderer Dank gilt allen Unternehmen, die sich auf dieser Messe präsentieren und damit unseren Studierenden Karriereperspektiven aufzeigen und Karrierepfade bahnen.

Ich wünsche Ihnen anregende Gespräche, neue Kontakte und eine erfolgreiche Karrieremesse.

Herzliche Grüße

Prof. Dr.-Ing Sascha Müller Feuerstein
Präsident der Hochschule Ansbach

IST DEIN TRAUMUNTERNEHMEN AUF DER KARRIEREMESSE?

DIGITALE  **JOBWALL**

FINDE DEINE PASSENDEN JOBANGEBOTE

HIER!



<https://alumni.hs-ansbach.de/jobwall/>

ONLINE VOM 28.05. BIS 03.07.2026



DE Vorwort

Companies@Campus bietet euch neben der Gelegenheit, Unternehmen im persönlichen Austausch kennenzulernen, auch die Möglichkeit, euch mit Mitarbeitenden zu vernetzen und über den heutigen Tag hinaus in Kontakt zu bleiben.

Networking ist also eine Chance, über persönliche Kontakte in Karrierepfade anzubahnen, indem ihr eigene Ideen und Perspektiven teilt. Seid offen, neugierig und scheut euch nicht, neue Kontakte zu knüpfen – vielleicht entsteht daraus eine wertvolle Zusammenarbeit oder sogar eine zukünftige Anstellung.

EN Introduction

Companies@Campus offers you not only the opportunity to get to know companies in a personal exchange, but also the chance to network with employees and stay in touch beyond today.

Networking is therefore an opportunity to initiate career paths through personal contacts by sharing your own ideas and perspectives. Be open, curious and don't be afraid to make new contacts - perhaps this will lead to a valuable collaboration or even a future job.

**JOB OPPORTUNITIES
FOR INTERNATIONALS**



**Für unsere INTERNATIONALEN STUDIERENDEN
For our INTERNATIONAL STUDENTS**

Achtet auf dieses badge. Look out for this badge.

Denn in diesen Unternehmen gibt es Beschäftigungsmöglichkeiten für euch.

Seid offen, neugierig und scheut euch nicht, neue Kontakte zu knüpfen – vielleicht entsteht daraus eine wertvolle Zusammenarbeit oder sogar eine zukünftige Anstellung.

Vielen Dank für eure Teilnahme!

Because there are job opportunities for you in these companies.

Be open, curious and don't be afraid to make new contacts - perhaps this will lead to a valuable collaboration or even a future job.

Thank you for taking part!





Inhaltsverzeichnis

Grußwort des Präsidenten	3
Vorwort	5
Introduction.	5
Inhaltsverzeichnis	6
Firmenverzeichnis	7
Übersicht Studiengänge.	8
Campusplan	10
Standplan Gebäude 50, EG	12
Standplan Gebäude 50, 1. OG.	14
Standplan Gebäude 70, EG	16
Standplan Gebäude 70, 1. OG	18
Standplan Gebäude 92, EG	20
Firmen	22 - 133
Impressum	134
Notizen	137

Firmenverzeichnis

A. Eberle GmbH & Co. KG	24	Institut für Energietechnik IFE GmbH	80
ANSWERK Digitales Gründerzentrum Stadt & Landkreis Ansbach	26	IPI GmbH	82
APROVIS Energy Systems GmbH	28	ISO-Gruppe	84
Bausch+Ströbel SE + Co.KG.	30	J. Rettenmaier & Söhne GmbH + Co. KG	86
BDO AG Wirtschaftsprüfungsgesellschaft	32	KPMG AG WPG	88
Bezirkskliniken Mittelfranken	34	LEONHARD WEISS GmbH & Co. KG.	90
BizLink elocab GmbH	36	LEONI Kabel GmbH	92
Bosch	38	Lidl Vertriebs GmbH & Co. KG	94
Bundeswehr	40	MACS HOLDING GmbH.	96
DATEV eG	42	Media Lab Bayern	98
Debeka Versicherungen a. G.	44	MEKRA Lang GmbH & Co. KG	100
Diehl Metering GmbH	46	MLP Finanzberatung SE	102
Dr. Carl & Partner mbB Wirtschaftsprüfer Steuerberater Rechtsanwälte	48	Neuberger Gebäudeautomation GmbH	104
E-T-A Elektrotechnische Apparate GmbH	50	N-ERGIE Aktiengesellschaft	106
Elvaco GmbH	52	OECHSLER AG	108
engineering people GmbH	54	Richard Bergner Holding GmbH & Co. KG	110
FEGA & Schmitt Elektrogroßhandel GmbH	56	Rietzler Gruppe GmbH	112
FlowChief GmbH	58	Schüller Möbelwerk GmbH	114
Fränkische Landeszeitung GmbH	60	Schwan-STABILO Business Partner GmbH & Co. KG	116
FUJIFILM medwork GmbH	62	Sielaff GmbH & Co. KG Automatenbau Herrieden.	118
GEKA GmbH	64	Sparkasse Ansbach	120
Genossenschaftsverband Bayern e.V. (GVB)	66	Stiftung Bayerische EliteAkademie	122
Gründungsberatung HS-Ansbach	68	Syntegon Technology GmbH	124
HELU GmbH	70	Tradebyte Software GmbH	126
Hermes Fulfilment Ansbach GmbH	72	TSO-DATA Nürnberg GmbH	128
Hetzner Online GmbH	74	United States Army Garrison Ansbach	130
Hochschule für angewandte Wissenschaften Ansbach	76	Wirtschaftsregion Heilbronn-Franken GmbH	132
HyperDES watertechnology GmbH	78		

Übersicht Studiengänge

Abk.	Studiengänge der Fakultät Wirtschaft	Akademischer Grad
AWM	Angewandte Wirtschafts- und Medienpsychologie	Bachelor
BW	Betriebswirtschaft	Bachelor
IUE	Innovation und Entrepreneurship	Master, Voll-/Teilzeit
IKM	Interkulturelles Management	Bachelor, Voll-/Teilzeit
IPM	Internationales Produkt- & Servicemanagement	Master
BTM	Internationales Management (für Spitzensportler)	Bachelor
KMA	Kreatives Management	Master, berufsbegleitend
LEA	Leadership	Master, berufsbegleitend
SMA	Strategisches Management	Bachelor, berufsbegleitend
WSM	Wertschöpfungsmanagement	Bachelor, berufsbegleitend
KDT	Angewandte Künstliche Intelligenz und Digitale Transformation	Master
DIS	Datenschutz und IT-Sicherheit	Bachelor
DIM	Digital Marketing	Master
WIF	Wirtschaftsinformatik	Bachelor

Abk.	Studiengänge der Fakultät Medien	Akademischer Grad
DL	Digital Learning	Master
MSE	Media Systems Engineering (fakultätsübergreifend)	Bachelor
MUM	Medienwirkungen und Medienpsychologie	Master
MUK	Multimedia und Kommunikation	Bachelor
MMP	Multimediale Medienproduktion	Master
PMF	Produktionsmanagement Film und TV	Bachelor

PUK	Public Relations und Unternehmenskommunikation	Master
SCO	Science Communication	Master
RJO	Ressortjournalismus	Bachelor
VIS	Visualisierung und Interaktion in digitalen Medien	Bachelor

Abk. **Studiengänge der Fakultät Technik**

Akademischer Grad

AKT	Angewandte Kunststofftechnik	Bachelor, berufsbegleitend
ASE	Applied Sustainable Engineering	Bachelor
AST	Applied Life Science Technologies	Bachelor
APR	Applied Research in Engineering Sciences	Master
EMT	Energiemanagement und Energietechnik	Master
MSE	Media Systems Engineering (fakultätsübergreifend)	Bachelor
NIW	Nachhaltige Ingenieurwissenschaften	Bachelor
SBS	Smart Building Systems	Master
SES	Smart Energy Systems	Master
WIG	Wirtschaftsingenieurwesen	Bachelor
AAN	Angewandte Außerklinische Akut- und Notfallversorgung	Bachelor
ABI	Applied Biotechnology	Master
BMT	Biomedizinische Technik	Bachelor
IBT	Industrielle Biotechnologie	Bachelor
AKI	Angewandte Künstliche Intelligenz	Bachelor
SIM	Smart Industry Management	Master

Campusplan

Gebäude 50, EG

- ▶ DATEV eG
- ▶ Dr. Carl & Partner mbB
- ▶ E-T-A Elektrotechnische Apparate GmbH
- ▶ FEAGA & Schmitt Elektrogroßhandel GmbH
- ▶ GEKA GmbH
- ▶ Hetzner Online GmbH
- ▶ ISO-Gruppe
- ▶ MEKRA Lang GmbH & Co. KG
- ▶ OECHSLER AG
- ▶ Schüller Möbelwerk GmbH
- ▶ Schwan-STABILO Business Partner GmbH & Co. KG
- ▶ Sielaff GmbH & Co. KG Automatenbau Herrieden

Gebäude 50, 1. OG

- ▶ Hochschule für angewandte Wissenschaften Ansbach
- ▶ Stiftung Bayerische EliteAkademie

Gebäude 70, EG

- ▶ A. Eberle GmbH & Co. KG
- ▶ APROVIS Energy Systems GmbH
- ▶ Bausch+Ströbel SE + Co. KG
- ▶ BDO AG Wirtschaftsprüfungsgesellschaft
- ▶ BizLink elocab GmbH
- ▶ Elvaco GmbH
- ▶ engineering people GmbH
- ▶ HyperDES watertechnology GmbH
- ▶ J. Rettenmaier & Söhne GmbH + Co KG
- ▶ KPMG AG WPG
- ▶ LEONHARD WEISS GmbH & Co. KG
- ▶ MLP Finanzberatung SE
- ▶ Neuberger Gebäudeautomation GmbH
- ▶ Rietzler Gruppe GmbH

Gebäude 70, 1. OG

- ▶ Agentur für Arbeit Ansbach-Weißenburg
- ▶ Bundeswehr
- ▶ Diehl Metering GmbH
- ▶ HELU GmbH
- ▶ Institut für Energietechnik IFE GmbH
- ▶ Lidl Vertriebs GmbH & Co. KG
- ▶ Richard Bergner Holding GmbH & Co. KG
- ▶ Syntegon Technology GmbH
- ▶ United States Army Garrison Ansbach

Gebäude 92, EG

- ▶ Bezirkskliniken Mittelfranken
- ▶ Debeka Versicherungen a. G.
- ▶ FlowChief GmbH
- ▶ Fränkische Landeszeitung GmbH
- ▶ FUJIFILM medwork GmbH
- ▶ Genossenschaftsverband Bayern e.V. (GVB)
- ▼ Gründungs-Hub Ansbach
 - ▶ ANsWERK Digitales Gründerzentrum Stadt & Landkreis Ansbach
 - ▶ Gründungsberatung HS-Ansbach
 - ▶ Medien.Bayern GmbH / Media Lab Bayern
- ▶ Hermes Fulfilment Ansbach GmbH
- ▶ IPI GmbH
- ▶ LEONI Kabel GmbH
- ▶ N-ERGIE Aktiengesellschaft
- ▼ Bosch
 - ▶ Robert Bosch GmbH, Ansbach
 - ▶ Bosch Industriekessel GmbH, Gunzenhausen
- ▶ Sparkasse Ansbach
- ▶ Tradebyte Software GmbH
- ▶ TSO-DATA Nürnberg GmbH
- ▶ Wirtschaftsregion Heilbronn-Franken GmbH

Infopoint für Unternehmen & Studierende

Gebäude 50, EG

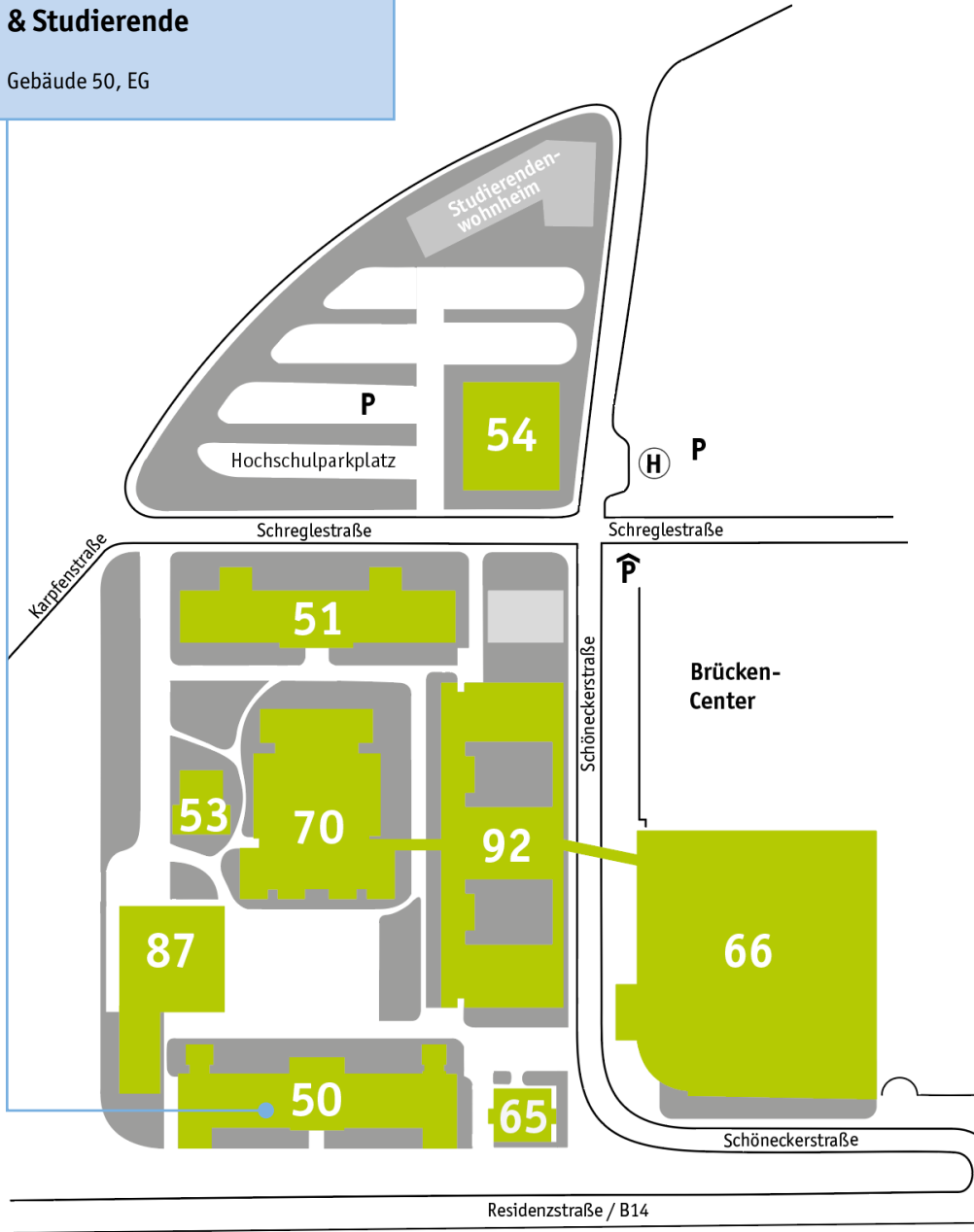

Standplan Gebäude 50, EG

Eingang Residenzstraße

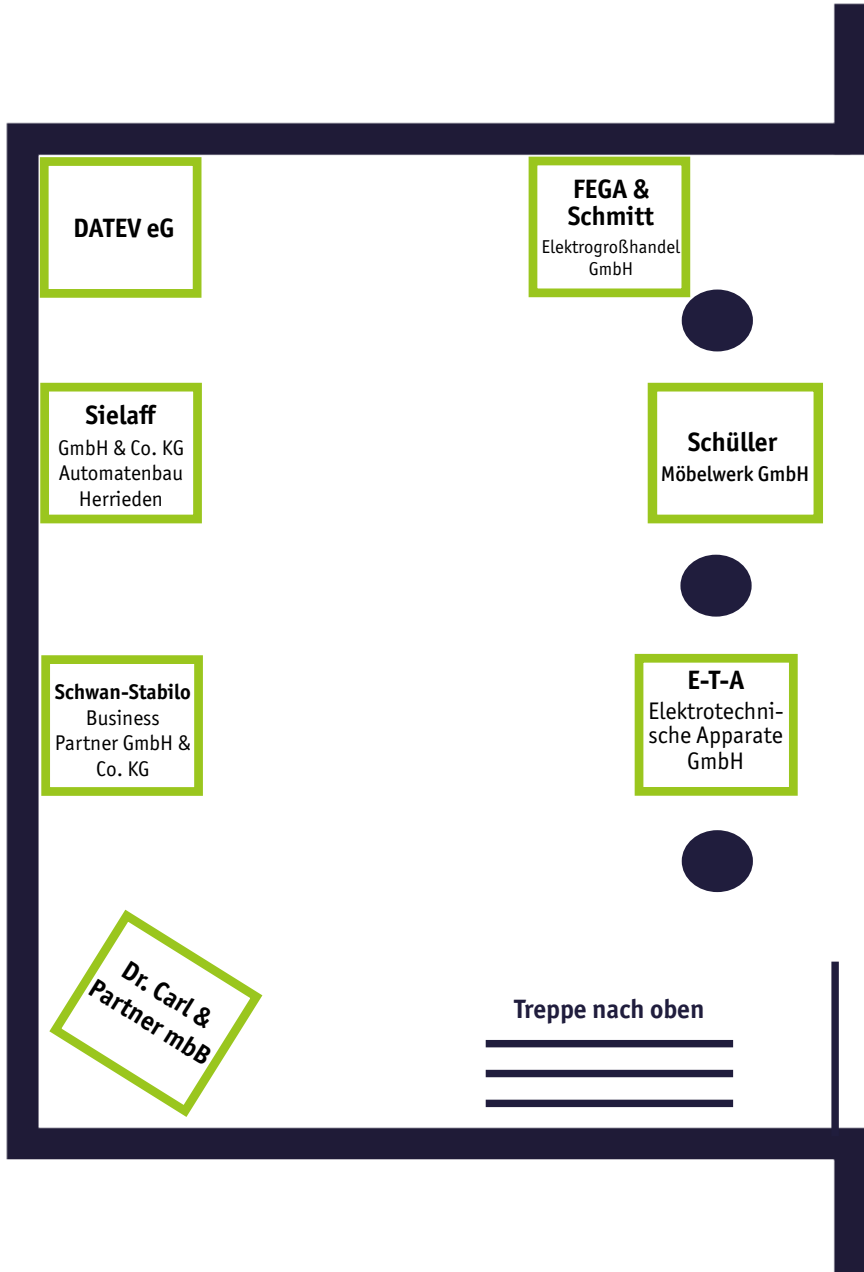

Tür zu Geb. 70 und Campus

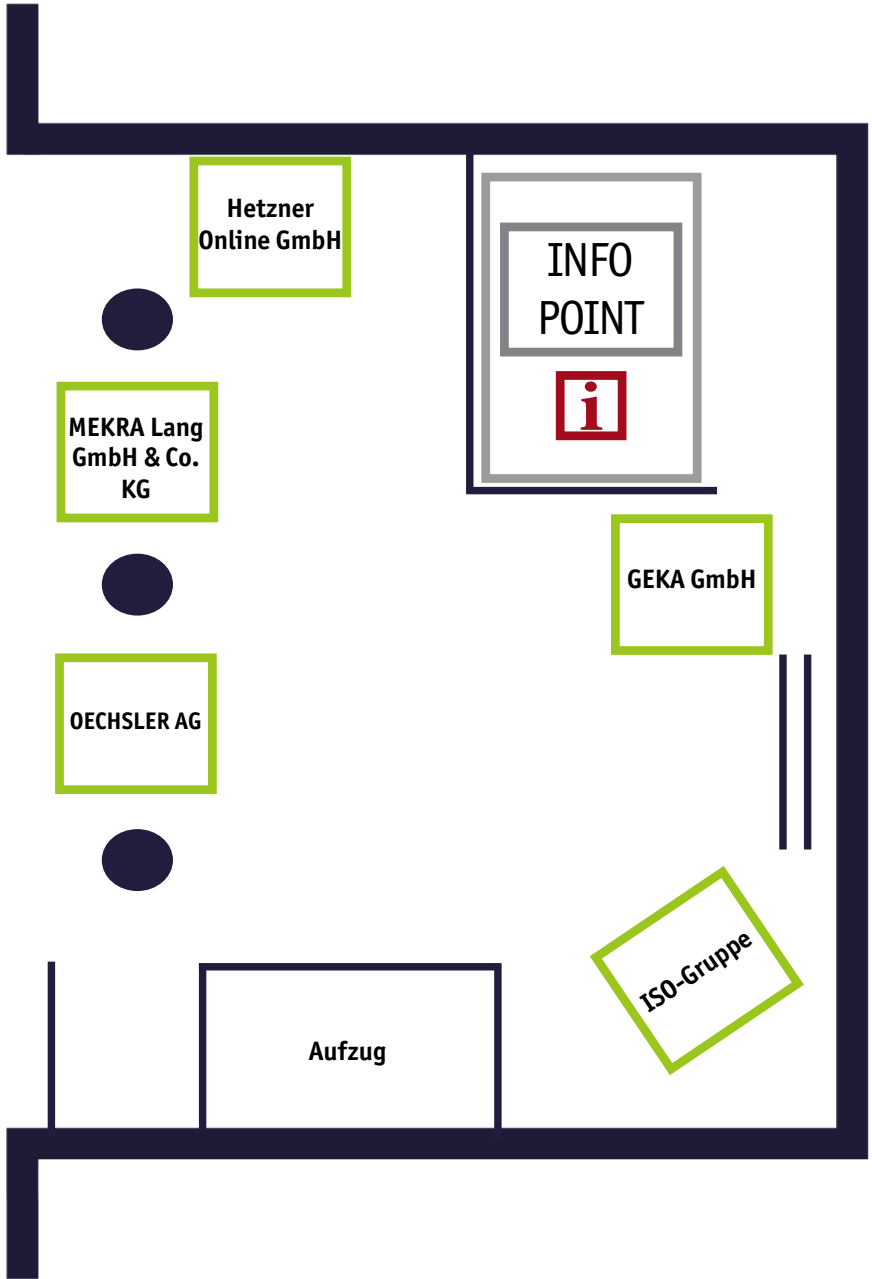

Standplan Gebäude 50, 1. OG

Erdgeschoss

Treppe nach unten



Hochschule für
angewandte
Wissenschaften
Ansbach

Erdgeschoss

Stiftung
Bayerische
EliteAkademie

Aufzug

Standplan Gebäude 70, EG

Türen zu

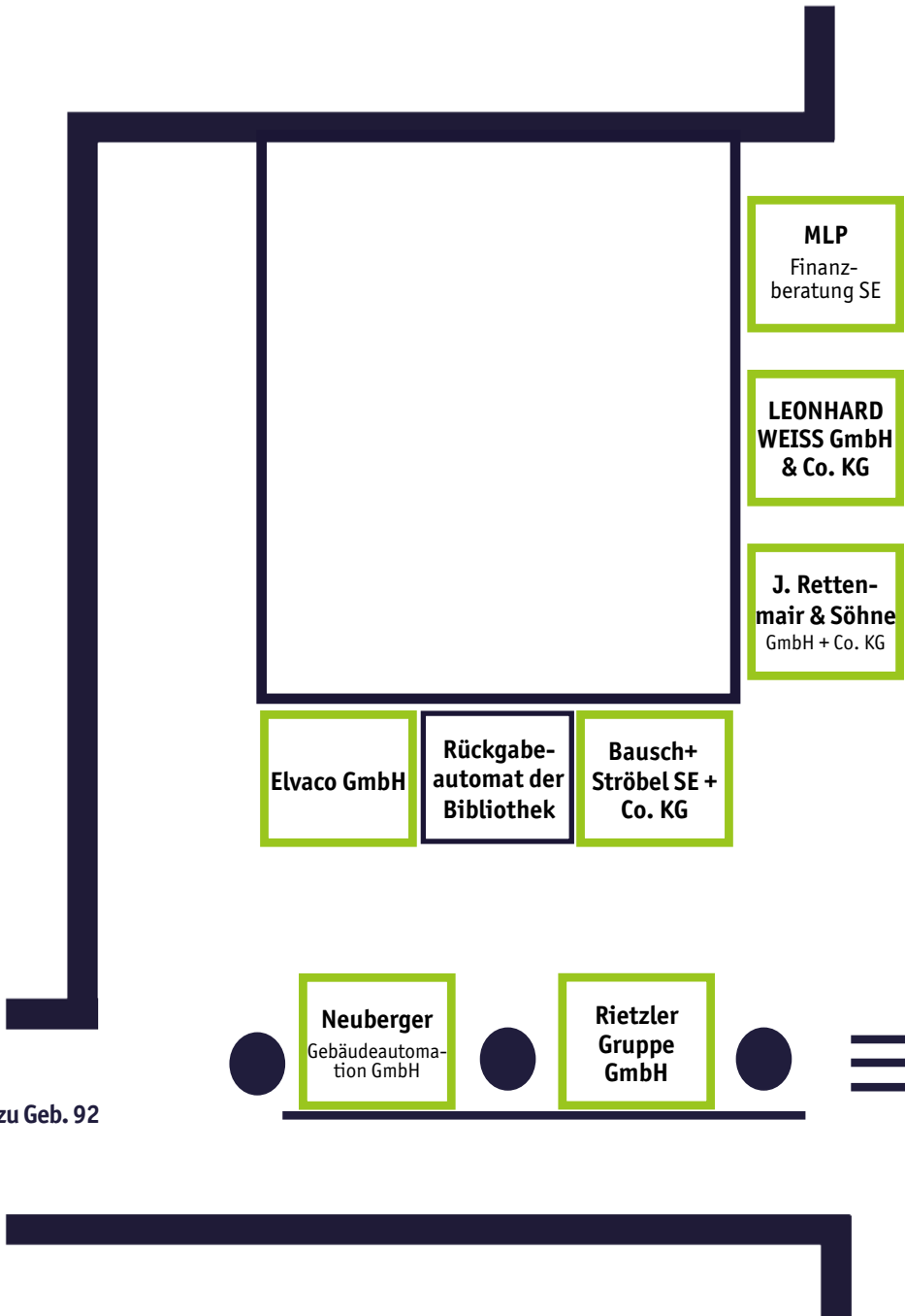

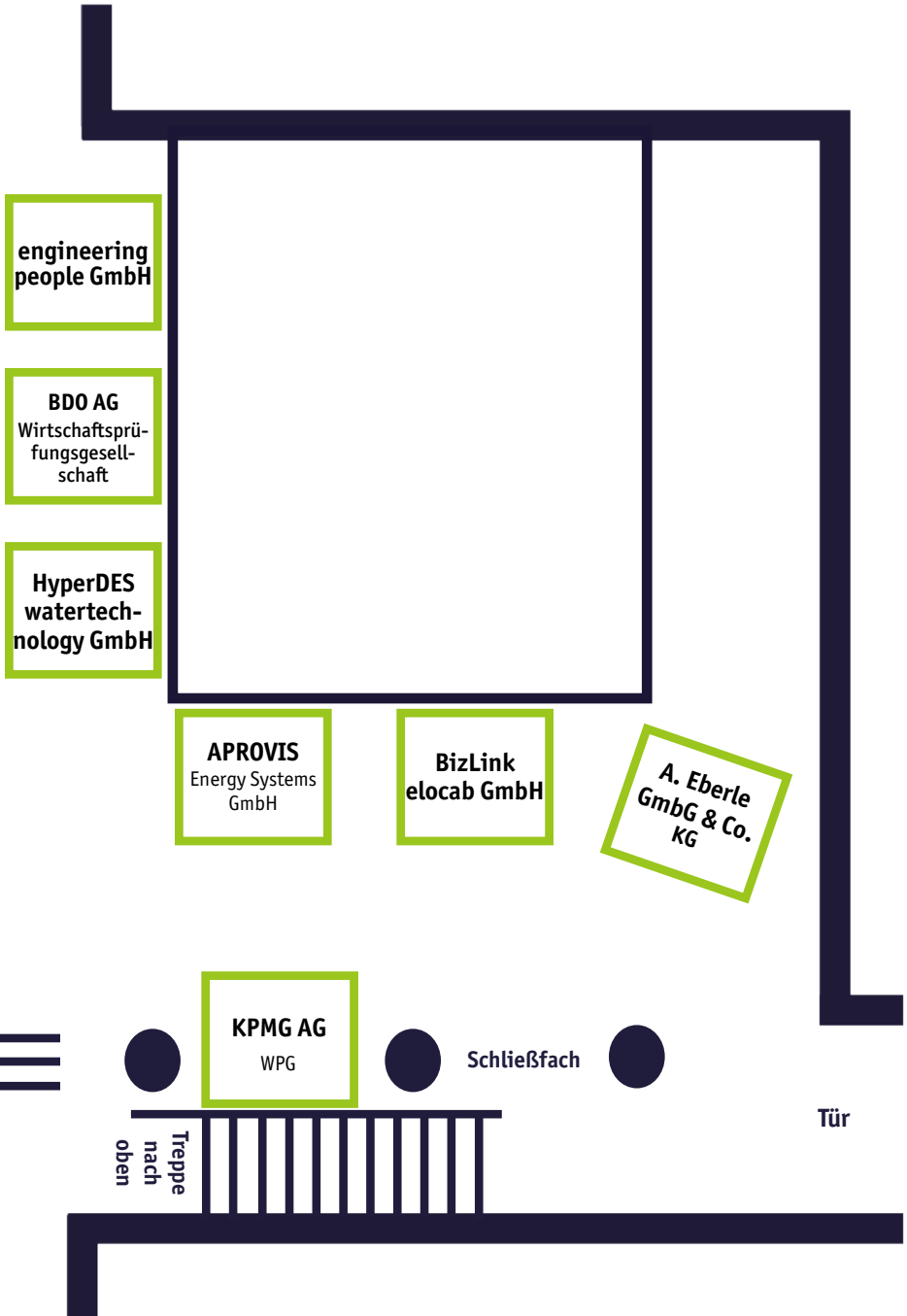

Standplan Gebäude 70, 1. OG

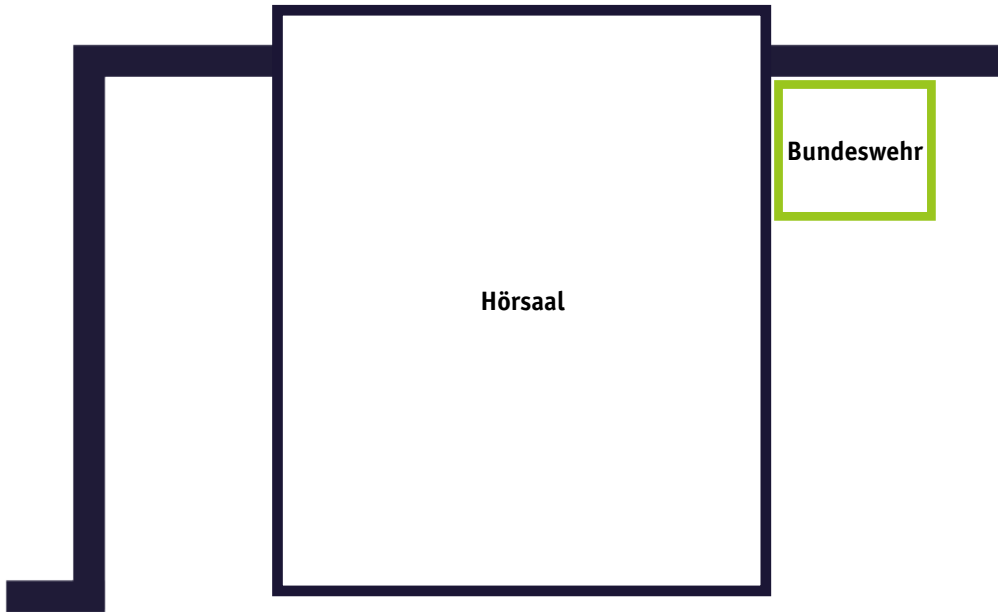

Tür zu Geb. 92

Aufzug in Geb. 92

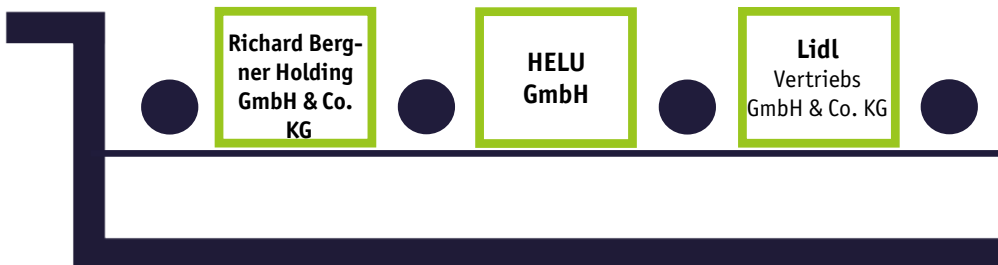

**United States
Army Garrison
Ansbach**

Hörsaal

**Agentur
für Arbeit
Ansbach-
Weißenburg**

**Diehl
Metering
GmbH**

**Syntegon
Technology
GmbH**

**Institut für
Energietechn-
ik IfE GmbH**

Treppe
nach
unten

Standplan Gebäude 92, EG

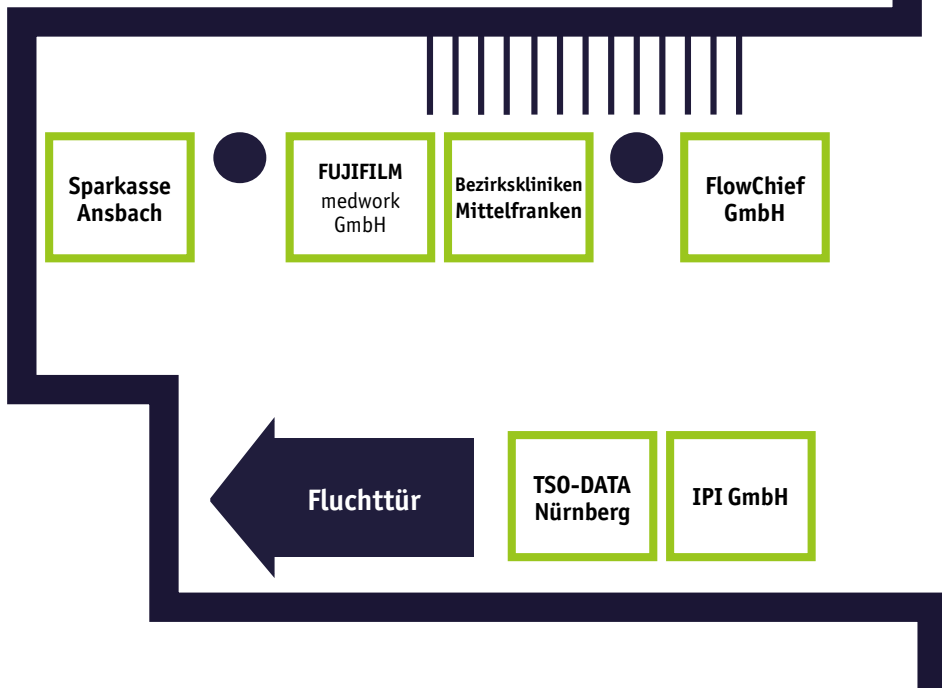

Aufzug

Debeka
Versicherungen a. G.

Genossenschaftsverband Bayern e.V. (GVB)

N-ERGIE
Aktiengesellschaft

Wirtschaftsregion
Heilbronn-Franken GmbH

Catering

POOLBAR

Treppe nach oben

Gründungs-Hub Ansbach

ANSWERK
Gründungsberatung HS Ansbach
Media Lab Bayern

Fränkische Landeszeitung GmbH

LEONI Kabel GmbH

Tradebyte Software GmbH

Hermes
Fulfillment
Ansbach GmbH

Bosch

Fluchttür

Tür zu
Geb. 70

Headline

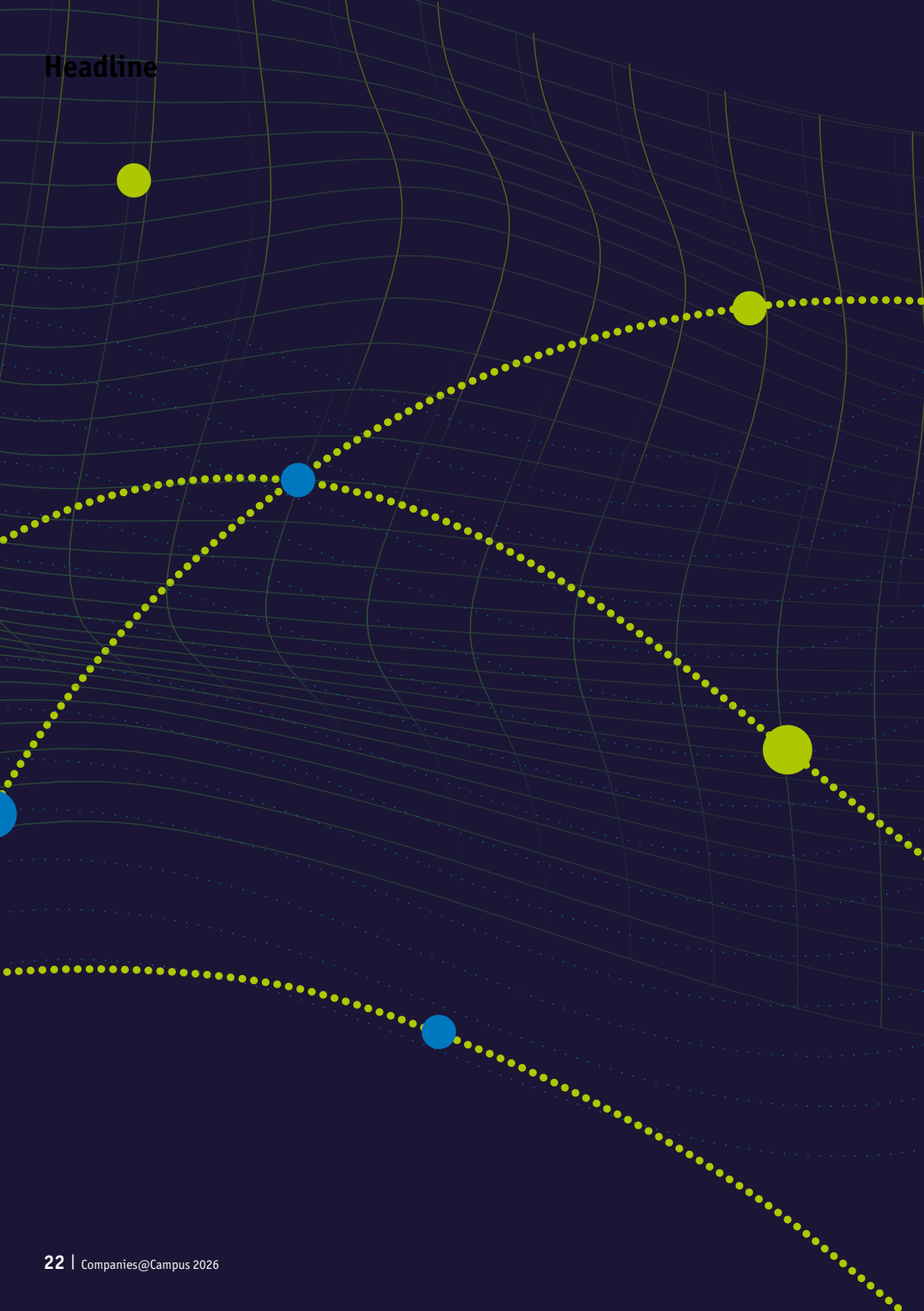

Headline



Firmen



A. Eberle GmbH & Co. KG

Rebecca Virnstein
Frankenstraße 160
90461 Nürnberg

☎ (0911) 62 8108 - 186
✉ karriere@a-eberle.de
🌐 www.a-eberle.de/karriere



Informatik & KI

Wirtschaft &
Management

Biotech

Ingenieurwissen-
schaften

Medien

JOB OPPORTUNITIES
FOR INTERNATIONALS



Das sind wir

Wir regeln das. A. Eberle ist seit 1980 im Geschäftsfeld der Mess- und Regeltechnik für namhafte Energieversorgungsunternehmen aller Spannungsebenen, sowie mittlere und große Industrieunternehmen mit eigener Energieversorgung tätig. Wir tragen dazu bei, die #energiewende zu ermöglichen!

Standorte und Unternehmensgröße

Headquarter: Nürnberg, ca. 170 Mitarbeitende

Einstiegsmöglichkeiten

- | | |
|--------------------------------------------------------------|----------------------------------------------------------------|
| <input checked="" type="checkbox"/> Praktika | <input checked="" type="checkbox"/> Direkteinstieg |
| <input type="checkbox"/> Vertiefte Praxis/
Verbundstudium | <input checked="" type="checkbox"/> Bachelor-/
Masterarbeit |
| <input type="checkbox"/> Trainee | <input type="checkbox"/> Sonstiges |

Einsatzbereiche und Berufsbilder

Ganz gleich, ob du noch studierst, frische:r Absolvent:in bist oder bereits Berufserfahrung mitbringst – wir bieten dir spannende Möglichkeiten:

- Werkstudententätigkeiten und Praktika
- Abschlussarbeiten in Zusammenarbeit mit uns
- Direkteinstiege

Wir freuen uns darauf, dich kennenzulernen!

Wir regeln das.



Messen. Regeln. In allen Netzen.

Bei unserer Aufgabe, die Netzinfrastruktur von morgen zu gestalten, erwarten uns täglich neue und spannende Herausforderungen. Als innovativ ausgerichtetes Unternehmen sind wir immer auf der Suche nach kreativen Köpfen für die unterschiedlichsten Bereiche. Werde ein Teil von A. Eberle und sei dabei, wenn wir gemeinsam die Zukunft entwickeln!

Wir suchen Werkstudenten:innen und Young Professionals (m/w/d)

Unser Angebot:

Verantwortungsvoller und abwechslungsreicher Tätigkeitsbereich in einem motivierten, dynamischen Team

Die Möglichkeit, die Energiewelt von morgen mitzugestalten

Gute fachliche und persönliche Entwicklungsmöglichkeiten:
Lerne aus der Zusammenarbeit mit motivierten und erfahrenen Betreuern:innen, die dir jederzeit zur Seite stehen, fundierte Einarbeitung und Unterstützung durch hilfsbereite Kollegen:innen

Flexible Arbeitszeitmodelle:
Arbeite stundenbasiert neben deinem Studium bzw. Vollzeit in den Semesterferien, Vereinbarkeit von Beruf und Familie, Home-Office Möglichkeit

Familiäre Unternehmensatmosphäre und -philosophie mit flachen Hierarchien

Werte wie gegenseitige Toleranz, Vielfalt der Meinungen und gegenseitiger Respekt sind für uns unverzichtbar

Firmen- und Team-Events, Zuschuss zur Kinderbetreuung, bAV, Kaffee-Flatrate, Obst- und Gemüsekorb, Yoga, Kicker und weitere Benefits

Nach Beendigung des Studiums Möglichkeit zur Übernahme:
Unbefristeter Arbeitsvertrag mit leistungsgerechter Vergütung und Erfolgsbeteiligung

Moderne Räumlichkeiten in zentraler Lage in Nürnberg



Du bist Problemlöser:in (m/w/d) mit Hands-on-Mentalität? Dann bewirb dich jetzt! Informationen und Stellenangebote auf unserer Website:



LinkedIn



XING



a-eberle.de/karriere



kununu



Youtube



ANsWERK Digitales Gründerzentrum Stadt & Landkreis Ansbach

Alida Lieb
Bahnhofstraße 2c
91522 Ansbach

☎ (0172) 2104781
✉ alida.lieb@answerk.de
🌐 www.answerk.de



Das sind wir

Das ANsWERK ist das Digitale Gründerzentrum von Stadt und Landkreis Ansbach. Es unterstützt Gründungsinteressierte, Start-ups und Unternehmen mit Beratung, Veranstaltungen und Netzwerkangeboten. Ziel ist es, Ideen zu fördern, Gründungen zu begleiten und die regionale Innovationskultur zu stärken.

Standorte und Unternehmensgröße

Ansbach und Umgebung

Einstiegsmöglichkeiten

- | | |
|--------------------------------------------------------------|-----------------------------------------------------|
| <input checked="" type="checkbox"/> Praktika | <input checked="" type="checkbox"/> Direkteinstieg |
| <input type="checkbox"/> Vertiefte Praxis/
Verbundstudium | <input type="checkbox"/> Bachelor-/
Masterarbeit |
| <input type="checkbox"/> Trainee | <input checked="" type="checkbox"/> Sonstiges |

Einsatzbereiche und Berufsbilder

Im ANsWERK in Ansbach spürst Du den Gründergeist: Hier treffen Ideen auf Austausch und Unterstützung für Gründer:innen. In unserem Netzwerk aus Studierenden, Start-ups und Unternehmen knüpfst Du wertvolle Kontakte.

Du hast eine Idee und möchtest unternehmerisch durchstarten? Dann komm vorbei und werde Teil der Gründungsszene!

GRÜNDEN?

Du hast eine Geschäftsidee, ,
aber keinen Plan, wie du starten sollst?

DAS CRAZY!

Wir unterstützen Dich!

Beratung & Coaching

Workshops & Events

Partnernetzwerk

Startup - Community

Co-Working

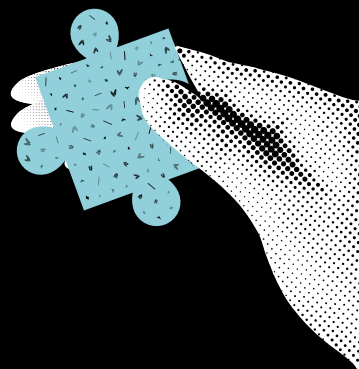

APROVIS Energy Systems GmbH

Laura-Jane Melzer
Ornbauer Str. 10
91746 Weidenbach

☎ (09826) 6583349
✉ laura-jane.melzer@aprovis.com
🌐 www.aprovis.com



Informatik & KI

Wirtschaft & Management

Biotech

Ingenieurwissenschaften

Medien

Das sind wir

Seit 2000 entwickeln wir bei APROVIS Lösungen, die Energie effizienter, nachhaltiger und verlässlicher machen. Wir suchen junge Köpfe für Werkstudententätigkeiten, Abschlussarbeiten oder einen Direkteinstieg im MINT Bereich.

Better Performance – Energie neu gedacht

Standorte und Unternehmensgröße

Weidenbach-Triesdorf, 350 Mitarbeiter*innen

Einstiegsmöglichkeiten

- | | |
|--------------------------------------------------------------|----------------------------------------------------------------|
| <input checked="" type="checkbox"/> Praktika | <input checked="" type="checkbox"/> Direkteinstieg |
| <input type="checkbox"/> Vertiefte Praxis/
Verbundstudium | <input checked="" type="checkbox"/> Bachelor-/
Masterarbeit |
| <input type="checkbox"/> Trainee | <input checked="" type="checkbox"/> Sonstiges |

Einsatzbereiche und Berufsbilder

Du kannst bei uns in vielfältigen Bereichen entweder dein Praxissemester absolvieren, als Werkstudent tätig sein oder deine Abschlussarbeiten mit uns zu schreiben.

APROVIS

become **A PROVI**

About

Wir bei APROVIS entwickeln weltweit Lösungen für Biogasanlagen und Blockheizkraftwerke mit dem Schwerpunkt auf eine effizientere Energienutzung und der Reduktion des CO₂-Ausstoßes.

Durch Innovationskraft und stetige Optimierung sind wir nicht nur ein etabliertes Mittelstandsunternehmen in Weidenbach, sondern erschließen auch global weitere Bereiche der Energiebranche.

Auf unserem Gebiet gelten wir übrigens als Marktführer, welcher sich Start-Up-Qualitäten bewahrt hat und wo kreative Köpfe stets smarte Lösungen erarbeiten und neue Impulse setzen.

How we work

- Lebendiger Unternehmenscampus „Weidenbase“
- Möglichkeiten für Outdoorsport in der Umgebung
- Moderne und junge Unternehmenskultur
- Super freundliche und hilfsbereite Kolleg*innen
- Aktive Unterstützung Deiner persönlichen Entwicklung
- Freiraum und berufliche Sicherheit
- Globales Wirkungsfeld mit Perspektive
- Honorierung von gemeinsamen und individuellen Leistungen

Become „A PROVI“ und werde ein Teil unserer Erfolgsgeschichte!



APROVIS.com

Bausch+Ströbel SE + Co.KG

Human Resources
Parkstraße 1
74532 Ilshofen

☎ (07901) 701 0
✉ kathrin.schwinghammer@bausch-stroebel.de
🌐 www.bausch-stroebel.com



Informatik & KI

Wirtschaft & Management

Biotech

Ingenieurwissenschaften

Medien

Das sind wir

Bausch+Ströbel ist weltweit der Partner der pharmazeutischen Produktion. Seit 1967 entwickelt das in Familienhand befindliche Unternehmen innovative, zukunftsweisende Lösungen und Services für eine sichere, flexible und aseptische Abfüllung von Medikamenten.

Standorte und Unternehmensgröße

Weltweit 3.000 Mitarbeitende

Einstiegsmöglichkeiten

- | | |
|--------------------------------------------------------------|----------------------------------------------------------------|
| <input checked="" type="checkbox"/> Praktika | <input checked="" type="checkbox"/> Direkteinstieg |
| <input type="checkbox"/> Vertiefte Praxis/
Verbundstudium | <input checked="" type="checkbox"/> Bachelor-/
Masterarbeit |
| <input type="checkbox"/> Trainee | <input checked="" type="checkbox"/> Sonstiges |

Einsatzbereiche und Berufsbilder

Vertrieb und Service, Konstruktion, Automatisierung und Elektrotechnik, Technisches Produktmanagement, IT-Bereich und Digitalisierung, Forschung und Entwicklung, Anlagenqualifizierung, Einkauf, Controlling, Personalwesen

// Faszinierend:
Unsere Technik.
Deine Chance. ///



BAUSCH+STRÖBEL



Bausch+Ströbel ist weltweit der Partner der pharmazeutischen Produktion. Seit 1967 entwickelt das in Familienhand befindliche Unternehmen innovative, zukunftsweisende Lösungen und Services für eine sichere, flexible und aseptische Abfüllung von Medikamenten. Als zuverlässiger Partner unterstützt Bausch+Ströbel global tätige Pharmaunternehmen und entwickelt gemeinsam mit ihnen die besten Lösungen für deren Anforderungen.

Werde auch du Teil unseres starken Teams und bereichere uns ab sofort als

Hochschulabsolvent (m/w/d)

bzw. Student (m/w/d)

für Praktika und Abschlussarbeiten.

Wir bieten dir

- + einen sicheren und zukunftsorientierten Arbeitsplatz mit herausfordernden Aufgaben
- + Möglichkeiten zur Weiterentwicklung
- + eine angenehme Arbeitsatmosphäre
- + sowie eine attraktive Vergütung und Sozialleistungen.

Interessiert?

Dann würden wir dich gerne kennenlernen und freuen uns auf deine aussagekräftige Bewerbung über unsere Karriereseite unter karriere.bausch-stroebel.com.

BAUSCH + STRÖBEL

Human Resources | Tel.: 07904 701-0 | Parkstraße 1 | 74532 Ilshofen
personal@bausch-stroebel.de | www.bausch-stroebel.com



BDO AG Wirtschaftsprüfungsgesellschaft

Lydia Ernst
Sophie-Germain-Str. 5
90443 Nürnberg

☎ (0911) 25525155
✉ lydia.ernst@bdo.de
🌐 www.bdo.de/de-de/offices/nuernberg



Informatik & KI

Wirtschaft & Management

Biotech

Ingenieurwissenschaften

Medien

Das sind wir

BDO zählt mit über 3.250 Mitarbeiterinnen und Mitarbeitern in 28 Offices zu den führenden Gesellschaften für Wirtschaftsprüfung und prüfungsnahen Dienstleistungen, Steuerberatung und wirtschaftsrechtliche Beratung sowie Advisory in Deutschland.

Standorte und Unternehmensgröße

28 Standorte, über 3.250 Mitarbeiter

Einstiegsmöglichkeiten

- | | |
|--------------------------------------------------------------|-----------------------------------------------------|
| <input checked="" type="checkbox"/> Praktika | <input checked="" type="checkbox"/> Direkteinstieg |
| <input type="checkbox"/> Vertiefte Praxis/
Verbundstudium | <input type="checkbox"/> Bachelor-/
Masterarbeit |
| <input type="checkbox"/> Trainee | <input type="checkbox"/> Sonstiges |

Einsatzbereiche und Berufsbilder

Wirtschaftsprüfung und prüfungsnahen Dienstleistungen, Steuern und wirtschaftsrechtliche Beratung, Advisory

Wirtschaftsprüfung/Revision, Steuern/Recht, Beratung, Banken/
Finanzen/Versicherungen

Direkteinstieg als Prüfungsassistent (w/m/d), Steuerassistent (w/m/d) oder Consultant (w/m/d); Praktikum oder Werkstudententätigkeit

A man with dark, curly hair and a slight smile is pointing directly at the camera. He is wearing a dark grey turtleneck sweater. The background is a solid, vibrant red. The lighting is soft, highlighting his features and the texture of his sweater.

UND JETZT? DU!

Ohne Vertrauen ist wirtschaftliches Handeln nicht möglich. Mit deiner Kompetenz stärkst du dieses Vertrauen. Zusammen mit unseren Expertinnen und Experten aus Wirtschaftsprüfung, Steuerberatung und Advisory sorgst du für Handlungs- und Zukunftssicherheit. Klingt wie ein Job für dich? Dann: karriere.bdo.de

Bezirkskliniken Mittelfranken

Fachbereich Arbeitgeberattraktivität u. Recruiting
Feuchtwanger Straße 38
91522 Ansbach

☎ (0981) 4653-3025
✉ bewerbermanagement@bezirkskliniken-mfr.de
🌐 www.bezirkskliniken-mfr.de



- Informatik & KI
- Wirtschaft & Management
- Biotech
- Ingenieurwissenschaften
- Medien

Das sind wir

Mit neun Kliniken und zwei Heimen, rund 1700 Betten und circa 3.300 Beschäftigten sind wir eines der größten Klinikunternehmen in der Region. Wir stehen für ein qualitativ hochwertiges Versorgungsspektrum in den Bereichen Psychiatrie, Neurologie und Geriatrische Rehabilitation.

Standorte und Unternehmensgröße

Standorte: Ansbach, Engelthal, Erlangen & Fürth (inkl. Außenstandorte)
Unternehmensgröße: circa 3.300 Beschäftigte

Einstiegsmöglichkeiten

- Praktika
- Vertiefte Praxis/Verbundstudium
- Trainee
- Direkteinstieg
- Bachelor-/Masterarbeit
- Sonstiges

Einsatzbereiche und Berufsbilder

Zentralbereiche wie bspw. Personalmanagement, Rechnungswesen, Marketing & Kommunikation, IT & Digitalisierung, Pflegedirektion

~~IHRE~~ **IRRE**

**GUTE
ERFAHRUNG
BEI UNS!**



**Was haben wir
zu bieten?**

**Praktika & Werkstudentenjobs
in folgenden Bereichen:
Personalmanagement, IT,
Pflegedirektion und weitere.**

Informier dich über uns
↘

- ✓ direkt in Ansbach
- ✓ mit Vergütung
- ✓ Gleitzeit
- ✓ spannende Einblicke



**Noch Fragen?
Her damit!**



+49 981
4653-3025



bewerbermanagement@
bezirkskliniken-mfr.de

BizLink elocab GmbH

Gerhard Bräu
Obere Lerch 34
91166 Georgensgmünd

☎ (09172) 698-0250
✉ gerhard_braeu@bizlinktech.com
🌐 elocab.bizlinktech.com



Informatik & KI

Wirtschaft & Management

Biotech

Ingenieurwissenschaften

Medien

Das sind wir

BizLink elocab ist auf kundenspezifische Kabellösungen für anspruchsvolle industrielle und medizinische Anwendungen spezialisiert. Wir bieten heute umfassende Kabelsystemlösungen in vier Kernmärkten: Industriespezialitäten, Schienenfahrzeuge, Endoskopie und Inner-Body sowie Halbleiterfertigung.

Standorte und Unternehmensgröße

Georgensgmünd; 450 Mitarbeiter

Einstiegsmöglichkeiten

- | | |
|--------------------------------------------------------------|----------------------------------------------------------------|
| <input checked="" type="checkbox"/> Praktika | <input checked="" type="checkbox"/> Direkteinstieg |
| <input type="checkbox"/> Vertiefte Praxis/
Verbundstudium | <input checked="" type="checkbox"/> Bachelor-/
Masterarbeit |
| <input checked="" type="checkbox"/> Trainee | <input type="checkbox"/> Sonstiges |

Einsatzbereiche und Berufsbilder

Product Engineering, Sales, Process Engineering,
Project Management, Administration

DEIN UPGRADE Vom Hörsaal in die High-Tech-Welt

Kabel? Ja, richtig: Die machen wir.

Aber dahinter steckt viel mehr als der Dreifachstecker mit Kippschalter. Wir entwickeln komplexe Kabelsysteme für die Welt von morgen.

Wir sind immer eine Idee voraus. Bist du dabei?
Egal ob Praktikum, Abschlussarbeit oder Direkteinstieg.

**Verbinde dich mit uns unter
www.karriere-bizlink.de**



**BizLink elocab GmbH
Obere Lerch 34, 91166 Georgensgmünd**

Bosch

Robert Bosch GmbH • Christina Halasz
Robert-Bosch-Straße 1, 91522 Ansbach
☎ (981) 54-44490
✉ Christina.Halasz@de.bosch.com

Bosch Industriekessel GmbH • Julia Zippel
Nürnberger Str. 73, 91710 Gunzenhausen
☎ (9831) 56-611
✉ Julia.Zippel@de.bosch.com



BOSCH

Technik fürs Leben

🌐 www.bosch.de/karriere

Informatik & KI

Wirtschaft & Management

Biotech

Ingenieurwissenschaften

Medien

JOB OPPORTUNITIES
FOR INTERNATIONALS



Das sind wir

Als weltweit führendes Technologie- und Dienstleistungsunternehmen steht Bosch für Qualität und Innovation. Entdecke unsere technologische Vielfalt: von smarter Mobilitätselektronik in Ansbach bis zu effizienten Kesselsystemen in Gunzenhausen.

Finde deinen perfekten Einstieg bei uns in der Region!

Standorte und Unternehmensgröße

Standort Ansbach: rund 2.300 Mitarbeitende.
Standort Gunzenhausen: rund 700 Mitarbeitende.

Einstiegsmöglichkeiten

- | | |
|-------------------------------------------------------------------------|----------------------------------------------------------------|
| <input checked="" type="checkbox"/> Praktika | <input checked="" type="checkbox"/> Direkteinstieg |
| <input checked="" type="checkbox"/> Vertiefte Praxis/
Verbundstudium | <input checked="" type="checkbox"/> Bachelor-/
Masterarbeit |
| <input type="checkbox"/> Trainee | <input checked="" type="checkbox"/> Sonstiges |

Einsatzbereiche und Berufsbilder

Lust auf Neues? Entdecke spannende Praktika, Werkstudententätigkeiten, Abschlussarbeiten und duale Studiengänge in kaufmännischen & technischen Bereichen! Auch vielfältige Einstiegsmöglichkeiten nach dem Studium warten auf dich. Informiere dich direkt an unserem Stand über deine Möglichkeiten in Ansbach und Gunzenhausen. Wir freuen uns auf dich!



Work
#LikeA**Bosch**

Jetzt bewerben:



Wir machen Zukunft und du den Unterschied

Von innovativer Automobiltechnik bis hin zu moderner Kesseltechnik entstehen in unserer Region Technologien für die Industrie von morgen. Und wir machen dich fit dafür, den Unterschied zu machen.

Deine Zukunft beginnt heute - mit einem Praktikum, einer Werkstudententätigkeit, einer Abschlussarbeit oder einem Direkteinstieg bei Bosch.

Bei uns arbeitest du aktiv im Tagesgeschäft und an spannenden Projekten mit, während du deine Kenntnisse aus dem Studium in der Praxis anwendest und vertieft - und das in einem erfahrenen und unterstützenden Team.

Bundeswehr

RAmtfr Mitschke
Allersberger Str. 190
90461 Nürnberg

☎ (0911) 4393-242
✉ karrbbnuernberg@bundeswehr.org
🌐 www.bundeswehrkarriere.de



BUNDESWEHR

Informatik & KI

Wirtschaft &
Management

Biotech

Ingenieurwissen-
schaften

Medien

Das sind wir

Als attraktiver Arbeitgeber bietet die Bundeswehr über 50 verschiedene Ausbildungsberufe in den militärischen und zivilen Laufbahnen.

Standorte und Unternehmensgröße

Bundesweit über 200 Standorte

Einstiegsmöglichkeiten

- | | |
|-------------------------------------------------------------------------|-----------------------------------------------------|
| <input checked="" type="checkbox"/> Praktika | <input checked="" type="checkbox"/> Direkteinstieg |
| <input checked="" type="checkbox"/> Vertiefte Praxis/
Verbundstudium | <input type="checkbox"/> Bachelor-/
Masterarbeit |
| <input type="checkbox"/> Trainee | <input type="checkbox"/> Sonstiges |



Das Campusradio der Hochschule Ansbach

**Nach dem Motto „Von Student*innen
für Studenten*innen“ senden wir jeden
dritten Donnerstag von 20 bis 22 Uhr.**

Social Media:

Spotify:



Instagram:



Youtube:



DATEV eG

Valentina Singh
Paumgartnerstr. 6 - 14
90429 Nürnberg

☎ (0911) 319-0
✉ valentina.singh@datev.de
🌐 www.datev.de



Informatik & KI

Wirtschaft &
Management

Biotech

Ingenieurwissen-
schaften

Medien

Das sind wir

DATEV zählt zu den größten Softwarehäusern Europas. Mit über 9.000 Mitarbeitenden gestalten wir innovative Lösungen für Steuerberatung, Kanzleien und Unternehmen. Das Unternehmen betreut mehr als 900.000 Kund*innen mit über 200 Produkten und erzielt einen Jahresumsatz von über 1,5 Milliarden Euro.

Standorte und Unternehmensgröße

Nürnberg, 9000 Mitarbeitende

Einstiegsmöglichkeiten

- | | |
|-------------------------------------------------------------------------|----------------------------------------------------------------|
| <input checked="" type="checkbox"/> Praktika | <input checked="" type="checkbox"/> Direkteinstieg |
| <input checked="" type="checkbox"/> Vertiefte Praxis/
Verbundstudium | <input checked="" type="checkbox"/> Bachelor-/
Masterarbeit |
| <input type="checkbox"/> Trainee | <input type="checkbox"/> Sonstiges |

Einsatzbereiche und Berufsbilder

IT-Bereich, Produktmanagement



Nicole, Studentin
bei DATEV

Du liebst es, Studium, Job und Leben perfekt zu verbinden? Genau wie wir.

Mit mehr als 9.000 Mitarbeitenden gehört DATEV zu den größten IT-Dienstleistern in Europa. Bei uns findest du alles, um Job und Leben perfekt zu verbinden: abwechslungsreiche Aufgaben, eine individuelle Betreuung zur Förderung deiner fachlichen und persönlichen Entwicklung und eine offene Lernkultur.



Bereit für unsere gemeinsame Zukunft.
go.datev.de/karriere

60
Jahre **DATEV**

Debeka Versicherungen a. G.

Thilo von Livonius
Würzburger Str. 24
91522 Ansbach

☎ (0981) 971170
✉ thilo.von_livonius@debeka.de
🌐 www.debeka.de



- Informatik & KI
- Wirtschaft & Management**
- Biotech
- Ingenieurwissenschaften
- Medien



Das sind wir

Die Debeka-Gruppe gehört mit ihrem Versicherungs- und Finanzdienstleistungsangebot zu den Top Five der Versicherungs- und Bausparbranche. Sie wurde im Jahre 1905 gegründet und hat sich vom reinen Beamtenversicherer zu einem Allfinanzdienstleister entwickelt.

Standorte und Unternehmensgröße

Ansbach (40 Mitarbeiter) und 230 weitere Geschäftsstellen deutschlandweit (gesamt ca. 16.000 Mitarbeiter)

Einstiegsmöglichkeiten

- Praktika
- Direkteinstieg
- Vertiefte Praxis/Verbundstudium
- Bachelor-/Masterarbeit
- Trainee
- Sonstiges

Einsatzbereiche und Berufsbilder

Kundenberatung vor Ort oder durch digitale Beratungstools im Rahmen eines hybriden Vertriebskonzepts. Entwicklung zum Spezialisten oder zur Führungskraft im Vertrieb.

EINFACH NUR 'NEN JOB ?

REICHT MIR

Da sein für über 7 Millionen Mitglieder.
Bewerben auch Sie sich im Vertrieb für
Versicherungen und Finanzen.

NICHT.

Michael, Fulda

debeka.de/NeuerJob
Das **Füreinander** zählt.



Debeka-Geschäftsstelle Ansbach
Ansbach@debeka.de

Debeka

Versichern und Bausparen

Diehl Metering GmbH

Maria Zischler
Industriestraße 13
91522 Ansbach

☎ (0981) 1806528
✉ maria.zischler@diehl.com
🌐 www.diehl.com/metering/de/karriere-diehl-metering-transparenter-recruiting-prozess/



- Informatik & KI
- Wirtschaft & Management
- Biotech
- Ingenieurwissenschaften
- Medien



Das sind wir

Ein Familienname, fünf starke Töchter.
Jeder der fünf Diehl Teilkonzerne steht für absolute Technologiekompetenz auf seinem Gebiet.
Diehl Metering, bietet innovative Smart-Metering-Lösungen.
Wir sind Vorreiter für intelligente Lösungen und Services auf dem Gebiet der Wasser- und Energiemessung.

Standorte und Unternehmensgröße

Ansbach und Nürnberg, sowie Weltweit.
ca. 860 Mitarbeiter in der Metropolregion Nürnberg.

Einstiegsmöglichkeiten

- Praktika
- Direkteinstieg
- Vertiefte Praxis/Verbundstudium
- Bachelor-/Masterarbeit
- Trainee
- Sonstiges

Einsatzbereiche und Berufsbilder

Diverse Einsatzbereiche möglich. Nähere Infos auf unserer Homepage: <https://www.diehl.com/metering/de/karriere-diehl-metering-transparenter-recruiting-prozess/>

MACH BEI DIEHL, WAS DIR WICHTIG IST.

DIEHL
Metering

„Mit meiner Arbeit leiste ich einen Beitrag dazu **Umweltressourcen einzusparen** und gleichzeitig **Prozesse im Unternehmen zu verbessern.**“

**MAKE
IT
WORK** **INVENTIVE**



ARBEITEN, WO AUS MEGATRENDS ZUKUNFTSTECHNOLOGIEN WERDEN.



Trainee (m/w/d)

Werkstudent (m/w/d)

Praktikant (m/w/d)

Bachelor/Master (m/w/d)

Interessiert? Bewerben. Loslegen. Bleiben.

Dr. Carl & Partner mbB Wirtschaftsprüfer | Steuerberater | Rechtsanwälte

Nicolina Braun
Technologiepark 8
91522 Ansbach

☎ (0981) 9704518
✉ karriere@d-c-p.de
🌐 www.dr-carl-partner.de

DR. CARL & PARTNER

Informatik & KI

Wirtschaft & Management

Biotech

Ingenieurwissenschaften

Medien

JOB OPPORTUNITIES
FOR INTERNATIONALS



Das sind wir

Dr. Carl & Partner mbB ist eine mittelständische, interdisziplinäre Partnerschaftsgesellschaft aus Wirtschaftsprüfern, Steuerberatern und Rechtsanwälten. Die Tätigkeitsfelder sind Wirtschaftsprüfung, Steuerberatung, Unternehmensberatung + Rechtsberatung, insbesondere für Unternehmen und Unternehmer.

Standorte und Unternehmensgröße

Ansbach; ca. 75 Mitarbeitende

Einstiegsmöglichkeiten



Praktika



Direkteinstieg



Vertiefte Praxis/
Verbundstudium



Bachelor-/
Masterarbeit



Trainee



Sonstiges

Einsatzbereiche und Berufsbilder

- Mitarbeit bei der Erstellung von Jahresabschlüssen und Gewinnermittlungen nach § 4 Abs. 3 EStG sowie bei betrieblichen Steuererklärungen,
- Unterstützung im Rahmen von Jahresabschlussprüfungen und bei der Erstellung von Gutachten,
- Mitwirkung bei der Erstellung von Finanzbuchhaltungen

- 
- ✓ Flexible Arbeitszeiten
 - ✓ Faires Gehalt
 - ✓ Flexible Urlaubsgestaltung
 - ✓ Fort- und Weiterbildungen
 - & viele weitere Vorteile

FAIRE KONDITIONEN OHNE AFFENTHEATER.

www.dr-carl-partner.de/karriere

DR. CARL & PARTNER
Wirtschaftsprüfer | Steuerberater | Rechtsanwälte



E-T-A Elektrotechnische Apparate GmbH

Phillip Härlein
Industriestraße 2-8
90518 Altdorf

☎ (09187) 10544
✉ phillip.haerlein@e-t-a.de
🌐 www.e-t-a.de/home



Informatik & KI

Wirtschaft &
Management

Biotech

Ingenieurwissen-
schaften

Medien

Das sind wir

E-T-A ist Weltmarktführer für Geräteschutzschalter. Mit ca. 1400 Mitarbeitenden in über 50 Ländern wollen wir diese Position weiter ausbauen und uns ständig weiterentwickeln. Denn Stillstand ist Rückschritt.

Standorte und Unternehmensgröße

Altdorf, 800 Mitarbeitende

Einstiegsmöglichkeiten

- | | |
|-------------------------------------------------------------------------|----------------------------------------------------------------|
| <input checked="" type="checkbox"/> Praktika | <input checked="" type="checkbox"/> Direkteinstieg |
| <input checked="" type="checkbox"/> Vertiefte Praxis/
Verbundstudium | <input checked="" type="checkbox"/> Bachelor-/
Masterarbeit |
| <input type="checkbox"/> Trainee | <input checked="" type="checkbox"/> Sonstiges |

Einsatzbereiche und Berufsbilder

Vertrieb, Produkt- und Marktentwicklung, Produktionsprozesse & Technologien, betriebswirtschaftliche Funktionen



GENUG THEORIE? KOMM IN DIE INDUSTRIE!

E-T-A Elektrotechnische Apparate GmbH ist Weltmarktführer für Geräteschutzschalter und Sicherungsautomaten mit über 1400 Mitarbeitenden weltweit. **Wir freuen uns über motivierte Nachwuchstalente – ob für Abschlussarbeiten, Praktika, Werkstudierendentätigkeiten oder den Berufseinstieg.**

DICH ERWARTEN:

- **Qualifizierte Betreuung** durch persönliche Ansprechpartner*innen
- **Spannende Projekte** mit direktem Praxisbezug
- **Intensiver Austausch** mit erfahrenen Expert*innen
- **Enger Kontakt und Vernetzung** mit anderen Studierenden

Wir freuen uns auf dich!
Jetzt informieren
und bewerben



[e-t-a.de/karriere](https://www.e-t-a.de/karriere)

ENGINEERING TECHNOLOGY

Elvaco GmbH

Florian Schmidt
Kanalstraße 2-12
91522 Ansbach

☎ (01512) 3143119
✉ florian.schmidt@elvaco.de
🌐 www.elvaco.com/de



Informatik & KI

Wirtschaft & Management

Biotech

Ingenieurwissenschaften

Medien

JOB OPPORTUNITIES
FOR INTERNATIONALS



Das sind wir

Elvaco entwickelt seit 1984 technologieoffene Lösungen zur Erfassung und Analyse von Energiemessdaten. Das Angebot reicht von Zählern und Sensoren bis zu cloudbasierten Systemen und Connectivity-Modulen für Energiezähler. Über 2.000 Kunden weltweit nutzen die Lösungen für Energiemanagement.

Standorte und Unternehmensgröße

Ansbach, <10 Mitarbeiter

Einstiegsmöglichkeiten

- | | |
|--------------------------------------------------------------|----------------------------------------------------------------|
| <input checked="" type="checkbox"/> Praktika | <input checked="" type="checkbox"/> Direkteinstieg |
| <input type="checkbox"/> Vertiefte Praxis/
Verbundstudium | <input checked="" type="checkbox"/> Bachelor-/
Masterarbeit |
| <input type="checkbox"/> Trainee | <input type="checkbox"/> Sonstiges |

Einsatzbereiche und Berufsbilder

- Vertrieb: Kundenbetreuung, Angebote, Marktanalysen
- Vertriebsinnendienst: Angebotserstellung, Auftragsabwicklung, Datenpflege
- Support: Kundenanfragen, technische Klärungen, Schnittstelle zum Hersteller
- Marketing: Präsentationen, Messen, Kampagnen
- After Sales: Kundenbetreuung nach dem Kauf, Reklamationen, Nachverfolgung



Starte deine Karriere bei Elvaco

Jetzt bewerben!

Werde Teil eines innovativen Teams, arbeite an smarten Energielösungen und gestalte mit uns die digitale und nachhaltige Energiezukunft gemeinsam mit einem internationalen Team.



elvaco

engineering people GmbH

Sebastian Kurtzius
Südwestpark 60
90449 Nürnberg

☎ (0911) 239560300
✉ Sebastian.Kurtzius@ep-group.de
🌐 www.ep-group.de



Informatik & KI

Wirtschaft &
Management

Biotech

Ingenieurwissen-
schaften

Medien

Das sind wir

Die ep group ist als qualitätsbewusster Engineering-, Software- und IT-Dienstleister der perfekte Partner für Mitarbeitende und ambitionierte Unternehmen. Gemeinsam wird jedes Projekt ein Erfolg, egal ob im global agierenden Konzern, im erfolgreichen Mittelstand oder im kreativen Start-up.

Standorte und Unternehmensgröße

10 Standorte, 600 Mitarbeiter:innen

Einstiegsmöglichkeiten

- | | |
|--------------------------------------------------------------|-----------------------------------------------------|
| <input type="checkbox"/> Praktika | <input checked="" type="checkbox"/> Direkteinstieg |
| <input type="checkbox"/> Vertiefte Praxis/
Verbundstudium | <input type="checkbox"/> Bachelor-/
Masterarbeit |
| <input type="checkbox"/> Trainee | <input type="checkbox"/> Sonstiges |

Einsatzbereiche und Berufsbilder

Luft- und Raumfahrt, Verteidigung, Automotive, Nutzfahrzeuge, Energie, Maschinen- und Anlagenbau, Elektronik, Medizintechnik



ep group

Finde deinen Traumjob

in den Bereichen engineering, Software und IT.

Stichwort: z.B. Softwareentwickler:in, Ansbach

🔍 Jobs finden

www.ep-group.de



← **HIER** geht's zu den aktuellen Stellenanzeigen in deiner Nähe.

DEIN ANSPRECHPARTNER

Sebastian Kurtzius

+49 (0) 911 23 95 60-324

sebastian.kurtzius@ep-group.de

supporting experts.

FEGA & Schmitt Elektrogroßhandel GmbH

Mira Schmidt
Rettistrafße 5
91522 Ansbach

☎ (+49) 1703660038
✉ Mira.Schmidt@fega-schmitt.de
🌐 www.fega-schmitt.de



Informatik & KI

Wirtschaft &
Management

Biotech

Ingenieurwissen-
schaften

Medien

Das sind wir

Wir handeln! Als kompetenter Partner erleichtern wir den Arbeitsalltag unserer Kunden (vom Elektrohandwerk bis zum Industrieunternehmen) mit unseren vielfältigen Dienstleistungen. Gestalte mit uns, einem leistungsfähigen Unternehmen der Würth Gruppe.

Standorte und Unternehmensgröße

Ansbach, Heilsbronn und in 61 Niederlassungen deutschlandweit, 1450 Mitarbeiterinnen und Mitarbeiter

Einstiegsmöglichkeiten



Praktika



Direkteinstieg



Vertiefte Praxis/
Verbundstudium



Bachelor-/
Masterarbeit



Trainee



Sonstiges

Einsatzbereiche und Berufsbilder

Vertrieb, IT, Buchhaltung, Marketing, Personal und Logistik



FEFGA & SCHMITT
ELEKTROGROSSHANDEL

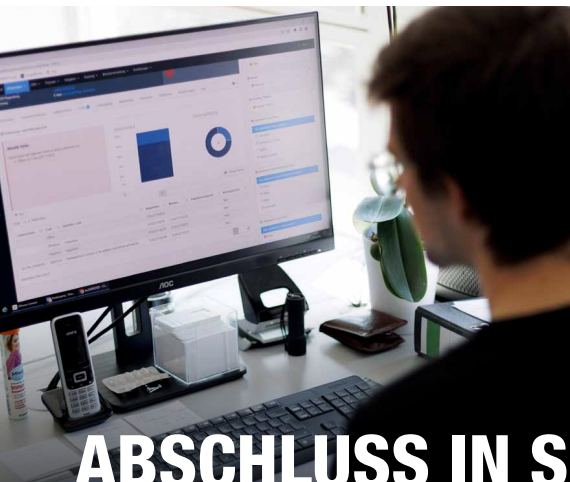

ABSCHLUSS IN SICHT?

Starte danach mit uns durch!

Wir sind immer auf der Suche nach neugierigen Talenten, die Ihr Fachwissen anwenden und entwickeln. Deine Kompetenz ist gefragt!

Und was du noch nicht weißt, zeigen dir deine Kolleginnen und Kollegen in einer geplanten Einarbeitungszeit. Darüber hinaus bieten wir ein breites Weiterbildungsangebot.

Bei uns gibt es ...

- Modernes Ideenmanagement
- Flexible Arbeitszeit- und Arbeitsortgestaltung
- Unkompliziertes Fahrradleasing
- Attraktives Bonus- und Prämiensystem
- Zahlreiche Einkaufsvorteile
- 30 Tage Urlaub
- Urlaubs- und Weihnachtsgeld



Finde jetzt deinen
Platz bei uns!

FlowChief GmbH

Johanna Liebert
Alte Salzstraße 9
90530 Wendelstein

☎ (09129) 14722-28
✉ jederzeit@flowchief.de
🌐 www.flowchief.de



Informatik & KI

Wirtschaft &
Management

Biotech

Ingenieurwissen-
schaften

Medien

JOB OPPORTUNITIES
FOR INTERNATIONALS



Das sind wir

Du möchtest mit deiner Arbeit später dazu beitragen, dass unsere Industrie und Infrastruktur nachhaltiger werden? Als innovatives Softwarehaus mit IoT-, Leittechnik- und Energiemanagement-Lösungen und einem Kernteam in Wendelstein realisieren wir Lösungen am Puls der Zeit.

Standorte und Unternehmensgröße

Wendelstein; 50 Mitarbeitende

Einstiegsmöglichkeiten

- | | |
|-------------------------------------------------------------------------|----------------------------------------------------------------|
| <input type="checkbox"/> Praktika | <input checked="" type="checkbox"/> Direkteinstieg |
| <input checked="" type="checkbox"/> Vertiefte Praxis/
Verbundstudium | <input checked="" type="checkbox"/> Bachelor-/
Masterarbeit |
| <input type="checkbox"/> Trainee | <input type="checkbox"/> Sonstiges |

Einsatzbereiche und Berufsbilder

Energiemanagement; Automatisierung; Projektierung

Gemeinsam entwickeln wir FlowZustände

für eine nachhaltige Zukunft



SEI UNSER BENEFIT

- **Projektingenieur Automatisierung**
- **Projektingenieur Energiedatenmanagement**
- **Werkstudent / Abschlussarbeit im Bereich Energie-
datenmanagement**

Johanna Liebert
Tel.: +49 9129 14722-28
E-Mail: jederzeit@flowchief.de

FlowChief GmbH
Alte Salzstraße 9
D-90530 Wendelstein

Fränkische Landeszeitung GmbH

Gudrun Bayer
Nürnberger Str. 9-17
91522 Ansbach

☎ (0981) 9500-299
✉ redaktion@flz.de
🌐 www.flz.de

Fränkische Landeszeitung

Informatik & KI

Wirtschaft &
Management

Biotech

Ingenieurwissen-
schaften

Medien

Das sind wir

Die Fränkische Landeszeitung ist der führende Lokaljournalismus-Anbieter der Region Westmittelfranken.

Standorte und Unternehmensgröße

Ansbach, Dinkelsbühl, Feuchtwangen, Rothenburg, Neustadt/Aisch und Bad Windsheim mit ca. 200 Mitarbeitenden

Einstiegsmöglichkeiten

- | | |
|--------------------------------------------------------------|-----------------------------------------------------|
| <input checked="" type="checkbox"/> Praktika | <input checked="" type="checkbox"/> Direkteinstieg |
| <input type="checkbox"/> Vertiefte Praxis/
Verbundstudium | <input type="checkbox"/> Bachelor-/
Masterarbeit |
| <input checked="" type="checkbox"/> Trainee | <input type="checkbox"/> Sonstiges |

Einsatzbereiche und Berufsbilder

Die PraktikantInnen in der Redaktion gewinnen erste Eindrücke von der Arbeit im Lokaljournalismus. Sie verfassen erste eigene Texte, die sie bebildern. Die Werkstudierenden unterstützen die RedakteurInnen beim Bearbeiten von E-Mails und Redigieren von zugelieferten Texten. Das zweijährige Volontariat bietet eine umfassende lokaljournalistische Ausbildung.

WARUM WIR? WEIL WIR DICH BRAUCHEN!

DEIN SPRUNGBRETT – schon während des Studiums

- ✓ **Lerne von Profis:**
Workshops mit Redakteurinnen und Redakteuren
- ✓ **Crossmedial arbeiten:** Print, Online, Social Media
- ✓ **Echte Projekte:**
Berichte über lokale Events und publiziere deinen Content

DEIN VERLAG – dein Start

- ✓ Wir sind der **regionale Marktführer** – und suchen dich!
- ✓ **Deine Möglichkeiten:**
Praktikum, Werkstudierendenjobs, Volontariat
- ✓ **Wir bieten:**
Mentoring, Fortbildungen, flexible Arbeitsmodelle

Bewirb dich jetzt per E-Mail an redaktionsausbildung@flz.de

Ansprechpartnerin:
Chefredakteurin Gudrun Bayer

Bilder von freepik

GRÜNDE FÜR UNS

Praktika & Jobs

Schreib schon im Studium für echte Leserinnen und Leser!

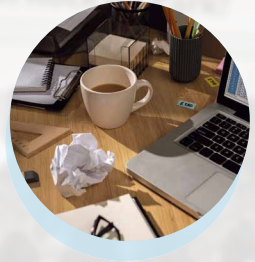

Netzwerk

Kontakte zu lokalen Politikerinnen und Politikern, Vereinen, Unternehmen

Zukunft

Lokaljournalismus ist relevant für die Menschen der Region



Fränkische Landeszeitung

EIN STÜCK HEIMAT.

Folge uns auch auf Social Media



FUJIFILM medwork GmbH

Raphael Stolz
Medworkring 1
91315 Höchststadt an der Aisch

☎ (09193) 5009221
✉ raphael.stolz@fujifilm.com
🌐 www.medwork.com



Informatik & KI

Wirtschaft &
Management

Biotech

Ingenieurwissen-
schaften

Medien

Das sind wir

Seit 1998 entwickeln und produzieren wir medizintechnische Instrumente für die therapeutische Endoskopie. Unsere Medizinprodukte kommen zum Einsatz bei der Magen- und Darmspiegelung.

Standorte und Unternehmensgröße

Höchststadt an der Aisch, 155 Mitarbeiter

Einstiegsmöglichkeiten

- | | |
|--------------------------------------------------------------|----------------------------------------------------------------|
| <input checked="" type="checkbox"/> Praktika | <input checked="" type="checkbox"/> Direkteinstieg |
| <input type="checkbox"/> Vertiefte Praxis/
Verbundstudium | <input checked="" type="checkbox"/> Bachelor-/
Masterarbeit |
| <input checked="" type="checkbox"/> Trainee | <input type="checkbox"/> Sonstiges |

Einsatzbereiche und Berufsbilder

Forschung & Entwicklung, Produktmanagement, Projektmanagement, Regulatory Affairs



Seit 1998 entwickeln und produzieren wir medizintechnische Instrumente für die therapeutische Endoskopie. Unsere Medizinprodukte kommen zum Einsatz bei der Magen- und Darmspiegelung.

Ihre Herstellung erfordert deshalb – genau wie ihre Verwendung – die **Konzentration** auf das, was wir tun, die **Präzision**, mit der wir es tun und die **Präsenz**, ohne die erfolgreiche Interventionen nicht möglich wären.

Unsere Produkte entstehen mitten in Europa, im deutschen Medical Valley. Ein Großteil unseres Portfolios ist „german made“ – das bedeutet hochtechnologische Manufaktur in Deutschland.

GIVING OUR WORLD MORE SMILES

Unserer Welt mehr Lächeln schenken – Wir bringen vielfältige Ideen, einzigartige Fähigkeiten und außergewöhnliche Menschen zusammen, um die Welt zu verändern.



medwork.com/karriere

**BESUCHE
UNSEREN
MESSESTAND**

UNSERE BENEFITS

- **FITNESSSTUDIO**
- **WORK CAFÉ**
- **SPORT-KURSE**
- **PHYSIOTHERAPIE**
- **UVM.**



GEKA GmbH

Lena Jeutter
Waizendorf 3
91572 Bechhofen

☎ (09822) 87326
✉ lena.jeutter@geka-world.com
🌐 www.geka-world.com

GEKA

A medmix Brand

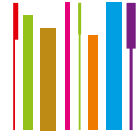

Informatik & KI

Wirtschaft & Management

Biotech

Ingenieurwissenschaften

Medien

Das sind wir

Mit rund 900 Mitarbeitern an Standorten auf vier Kontinenten sind wir einer der weltweit führenden Anbieter von hochpräzisen Applikationslösungen für den Kosmetikmarkt. Wir arbeiten mit feinsten Automatisierungstechnik & modernster Robotik.

Standorte und Unternehmensgröße

900 (Hauptsitz Bechhofen, weitere internationale Standorte)

Einstiegsmöglichkeiten



Praktika



Direkteinstieg



Vertiefte Praxis/
Verbundstudium



Bachelor-/
Masterarbeit



Trainee



Sonstiges

Einsatzbereiche und Berufsbilder

Individuell nach Bedarf vereinbar, Einsatz in sämtlichen Abteilungen, wie Personalwesen, Operational Excellence und Projektmanagement und viele mehr.

KARRIERE

BEI

GEKA

A medmix Brand



DU SUCHST EINE EINSTIEGSMÖGLICHKEIT WÄHREND ODER NACH DEINEM STUDIUM?

Wir bieten vielfältige Möglichkeiten und suchen (m/w/d):

- Praktikanten & Werkstudenten
- Bacheloranden & Masteranden
- Absolventen zum Berufseinstieg

Keine passende Stelle dabei? Bewirb dich gerne initiativ und wir prüfen die Einsatzmöglichkeiten.

Mit rund **900 Mitarbeitern** an Standorten auf vier Kontinenten sind wir einer der weltweit führenden Anbieter von hochpräzisen Applikationslösungen für den Kosmetikmarkt.

- Feinste Automatisierungstechnik & modernste Robotik
- Entwicklung, Optimierung & Produktion mit höchstem technischen Anspruch

Zukunft starten?
scannen, bewerben,
durchstarten!

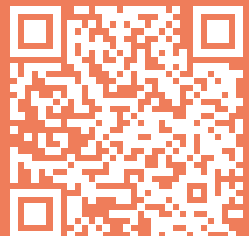

GEKA GmbH
Waizendorf 3
91572 Bechhofen



Genossenschaftsverband Bayern e.V. (GVB)

Raffaela Reuter
Türkenstraße 22-24
80333 München

☎ (089) 28683201
✉ rreuter@gv-bayern.de
🌐 www.gv-bayern.de



Genossenschaftsverband
Bayern

Informatik & KI

**Wirtschaft &
Management**

Biotech

Ingenieurwissen-
schaften

Medien

Das sind wir

Der GVB – seit 130 Jahren starke Stimme bayerischer Genossenschaften. Mit rund 500 Mitarbeitenden zählen wir zu den großen Prüfungs- und Beratungsorganisationen: Wirtschaftsprüfung, Steuer-, Rechts- & Bankenberatung. Bei uns startest du durch und wachst mit echten Chancen.

Standorte und Unternehmensgröße

500

Einstiegsmöglichkeiten



Praktika



Direkteinstieg



Vertiefte Praxis/
Verbundstudium



Bachelor-/
Masterarbeit



Trainee



Sonstiges

Einsatzbereiche und Berufsbilder

Wirtschaftsprüfung, Steuer, Rechtsberatung, Bankenberatung, Gründungsberatung, Politik, Pressearbeit, Nachhaltigkeit, Personal, Marketing

Entdecke deine Karrierechancen!



Genossenschaftsverband
Bayern

Praktikum | Werkstudententätigkeit | Direkteinstieg

PRÜFUNG

BERATUNG

BILDUNG

INTERESSENVERTRETUNG

Einstieg in die Wirtschaftsprüfung

Starte deine Karriere in der spannenden Wirtschaftsprüfung und erhalte Einblicke in den Finanzsektor und dessen Prüfung.

Einstieg in die Beratung

Werde Teil unserer engagierten Beratungsteams – ob in der Steuerberatung, Rechtsberatung, Bankenberatung oder Genossenschaftsberatung – und gestalte gemeinsam mit uns nachhaltige Lösungen für unsere Kunden.

Vielfältige Entwicklungsmöglichkeiten

Nutze dein Wissen in VWL, BWL, Jura oder Finance und entdecke zahlreiche Entwicklungschancen in einem dynamischen Team.

Dein Recruiting-Team:

Raffaella Reuter

rreuter@gv-bayern.de



Johannes Märkl

jmaerkl@gv-bayern.de



Wir freuen uns darauf Dich
kennen zu lernen!

Gründungsberatung HS-Ansbach

Hendrik Dietrich
Bahnhofstr. 2c
91522 Ansbach

☎ (0152) 21756794
✉ gruendungsberatung@hs-ansbach.de
🌐 gruendungsberatung.hs-ansbach.de



HOCHSCHULE
ANSBACH
GRÜNDUNGSBERATUNG

Informatik & KI

Wirtschaft &
Management

Biotech

Ingenieurwissen-
schaften

Medien

Das sind wir

Entrepreneurship & Innovation statt Anstellung: Wir sind die Gründungsberatung der HS-Ansbach und bieten Studierenden, Alumni und Hochschulangehörigen Services und Programme, um sich zu qualifizieren, Geschäftsideen zu entwickeln und diese zum Leben zu erwecken.

Standorte und Unternehmensgröße

Ansverk, 5-10 Mitarbeitende (inkl. HiWis)

Einstiegsmöglichkeiten

- | | |
|--------------------------------------------------------------|----------------------------------------------------------------|
| <input type="checkbox"/> Praktika | <input type="checkbox"/> Direkteinstieg |
| <input type="checkbox"/> Vertiefte Praxis/
Verbundstudium | <input checked="" type="checkbox"/> Bachelor-/
Masterarbeit |
| <input type="checkbox"/> Trainee | <input checked="" type="checkbox"/> Sonstiges |

Einsatzbereiche und Berufsbilder

Wir bieten vorrangig Programme und Angebote an, die Studierende dabei unterstützen, selbstständig als Entrepreneure tätig zu werden. Zudem vergeben wir HiWi-Stellen und betreuen Abschlussarbeiten mit Entrepreneurship-Bezug, sofern aktuell entsprechende Stellen oder Kapazitäten verfügbar sind.

(Our services are also available in English)

Entrepreneurial Innovation Hub Batch 2



Dein eigenes **Startup** als Alternative zur Anstellung?

Wir helfen dir dabei, Ideen zu finden und auszuarbeiten, Förderungen zu beantragen und bieten weitere Services für deine Gründung.



gruendungsberatung.hs-ansbach.de



HOCHSCHULE
ANSBACH
GRÜNDUNGSBERATUNG



HELU GmbH

Fabian Dotzer
Neuseser Weg 11
91575 Windsbach

☎ (07150) 9209-4440
✉ ausbildung@helukabel.de
🌐 www.helu.com



Informatik & KI

Wirtschaft & Management

Biotech

Ingenieurwissenschaften

Medien

Das sind wir

Die HELU Gruppe ist ein international führender Hersteller und Anbieter von Kabeln, Leitungen und Kabelzubehör. Eins unserer Produktionswerke befindet sich im fränkischen Windsbach bei Nürnberg, hier fertigen wir Kabel und Leitungen nach Kundenwunsch.

Standorte und Unternehmensgröße

ca. 2500 Mitarbeiter, davon 900 in Deutschland, davon 250 im Werk Windsbach. 7 Standorte in Deutschland, 71 in 42 Ländern

Einstiegsmöglichkeiten

- | | |
|--------------------------------------------------------------|-----------------------------------------------------|
| <input checked="" type="checkbox"/> Praktika | <input checked="" type="checkbox"/> Direkteinstieg |
| <input type="checkbox"/> Vertiefte Praxis/
Verbundstudium | <input type="checkbox"/> Bachelor-/
Masterarbeit |
| <input type="checkbox"/> Trainee | <input checked="" type="checkbox"/> Sonstiges |

Einsatzbereiche und Berufsbilder

Lean Management, Arbeitsvorbereitung



VERBINDE

THEORIE & PRAXIS

STARTE DEINEN BERUFSEINSTIEG BEI UNS!

Du möchtest während deines Studiums erste Berufserfahrung sammeln und das Gelernte direkt in der Praxis anwenden? Dann bewirb dich gerne als Werkstudent (w/m/d) für ein Praxissemester oder deine Abschlussarbeit bei uns!

INTERESSE?

**BEWIRB
DICH ONLINE!**

helu.com/karriere



Karriereseite



Instagram

Hermes Fulfilment Ansbach GmbH

Carolin Kiener
Dr.-Zumach-Ring 1
91522 Ansbach

☎ (0151) 67408486
✉ carolin.kiener@hermes-ws.com
🌐 www.hermes-fulfilment.de



Informatik & KI

Wirtschaft &
Management

Biotech

Ingenieurwissen-
schaften

Medien

Das sind wir

Hermes Fulfilment ist ein Tochterunternehmen der Otto Group. Für die Händlergesellschaften der Otto Group übernehmen wir die komplette Versandprozesskette: Vom Zeitpunkt der Kundenbestellung über das Warehousing bis zur Abwicklung der Retouren.

Standorte und Unternehmensgröße

Ansbach, Altenkunstadt, Erfurt, Haldensleben, Hamburg, Langenselbold, Löhne und Ohrdruf; Insgesamt haben wir 8.000 Mitarbeitende

Einstiegsmöglichkeiten

- | | |
|-------------------------------------------------------------------------|-----------------------------------------------------|
| <input checked="" type="checkbox"/> Praktika | <input checked="" type="checkbox"/> Direkteinstieg |
| <input checked="" type="checkbox"/> Vertiefte Praxis/
Verbundstudium | <input type="checkbox"/> Bachelor-/
Masterarbeit |
| <input checked="" type="checkbox"/> Trainee | <input type="checkbox"/> Sonstiges |

Einsatzbereiche und Berufsbilder

- Management Trainee (all genders)
- Führungspositionen im Logistikbereich
- Expertenfunktionen (HR, Controlling, Logistikplanung, IT, Marketing, etc.)

EVERY THING POSSIBLE

Mit Deiner herausragenden Leistung
und unserer Talentförderung.

Hermes Fulfilment – The will to fulfil.



Informier
Dich jetzt!



📍 Ansbach

Faire Bezahlung, zukunftssichere Karrierechancen,
Vereinbarkeit von Job & Privatleben u.v.m.
sind unser Angebot an Dich!

Hermes
FULFILMENT

Hetzner Online GmbH

Natalie Henning
Industriestr. 25
91710 Gunzenhausen

☎ (09831) 505-135
✉ career-gun@hetzner.com
🌐 www.hetzner.com



HETZNER

Informatik & KI

Wirtschaft &
Management

Biotech

Ingenieurwissen-
schaften

Medien

Das sind wir

Mit mehreren hunderttausend Servern ist Hetzner einer der größten Webhoster und Rechenzentren-Betreiber in Europa. Wir bieten unseren Kunden selbst entwickelte Hightech-Produkte und zuverlässige Infrastruktur zu fairen Preisen.

Standorte und Unternehmensgröße

Gunzenhausen, Nürnberg, Falkenstein/Vogtland, Helsinki (Finnland), Ashburn (USA), Hillsboro (USA), Singapur; 450 Mitarbeiter

Einstiegsmöglichkeiten

- | | |
|-------------------------------------------------------------------------|----------------------------------------------------------------|
| <input checked="" type="checkbox"/> Praktika | <input checked="" type="checkbox"/> Direkteinstieg |
| <input checked="" type="checkbox"/> Vertiefte Praxis/
Verbundstudium | <input checked="" type="checkbox"/> Bachelor-/
Masterarbeit |
| <input type="checkbox"/> Trainee | <input checked="" type="checkbox"/> Sonstiges |

Einsatzbereiche und Berufsbilder

Einsatzmöglichkeiten in zahlreichen Unternehmensbereichen – von Softwareentwicklung und IT über Marketing und Einkauf bis hin zu Personalwesen, Finance, SAP, Recht und Kundensupport.

ZEIT FÜR EIN KARRIERE UPDATE? WIR SUCHEN DICH!



HETZNER

Als einer der größten Rechenzentren-Betreiber in Europa bieten wir dir abwechslungsreiche Aufgaben in den unterschiedlichsten Bereichen. Es erwarten dich eine echte DIY-Mentalität, flexible Arbeitszeiten, viele Social Benefits und ein attraktives Gehaltsmodell.

Entdecke unsere
offenen Stellen und
starte in deine Zukunft!



Bewirb dich
jetzt online:

[CAREER.HETZNER.COM](https://career.hetzner.com)

Hochschule für angewandte Wissenschaften Ansbach

Bereich Personal
Residenzstraße 8
91522 Ansbach

☎ (0981) 4877-135
✉ bewerbung@hs-ansbach.de
🌐 www.hs-ansbach.de



Informatik & KI

Wirtschaft & Management

Biotech

Ingenieurwissenschaften

Medien

JOB OPPORTUNITIES
FOR INTERNATIONALS



Das sind wir

An der jungen, bestens etablierten Hochschule Ansbach vereinen wir Forschung und Lehre in den Bereichen Wirtschaft, Medien und Technik. Mit 4.000 Studierenden in 37 Studiengängen und engagierten Mitarbeitenden sind wir ein moderner Arbeitgeber.

Standorte und Unternehmensgröße

Ansbach mit Außenstellen in Feuchtwangen, Herrieden, Weißenburg, Rothenburg, Neustadt an der Aisch und Stein

Einstiegsmöglichkeiten

- | | |
|--------------------------------------------------------------|----------------------------------------------------------------|
| <input checked="" type="checkbox"/> Praktika | <input checked="" type="checkbox"/> Direkteinstieg |
| <input type="checkbox"/> Vertiefte Praxis/
Verbundstudium | <input checked="" type="checkbox"/> Bachelor-/
Masterarbeit |
| <input type="checkbox"/> Trainee | <input checked="" type="checkbox"/> Sonstiges |

Einsatzbereiche und Berufsbilder

- Verwaltung: Haushalt, Personal, Studierendenservice, Beratung, International Office, Gebäudemanagement, IT, Bibliothek, Hochschulmanagement, PR & Marketing/Lehre/
- Fakultäten: Dekanate, Labore, wiss. MA in Drittmittelprojekten, Servicecenter Digitale Lehre, Didaktik, Gründungsberatung, Pixel Campus, Forschung & Transfer, u. v. m.



**HOCHSCHULE
ANSBACH**
WIRTSCHAFT. TECHNIK. MEDIEN.

BEWIRB DICH JETZT BEI DEINER HOCHSCHULE!

STARTE MIT UNS DEINE WISSENSCHAFTLICHE KARRIERE
IN SPANNENDEN FORSCHUNGSPROJEKTEN ODER WERDE TEIL
UNSERES WISSENSCHAFTSSTÜTZENDEN PERSONALS IN DER
HOCHSCHULVERWALTUNG ODER UNSEREN FAKULTÄTEN.



UNSERE FREIEN STELLEN

WWW.HS-ANSBACH.DE



HyperDES watertechnology GmbH

Sandra Hoffmann
Hauptstraße 59
91610 Insingen

☎ (09869) 9514900
✉ sandra.hoffmann@hyperdes.de
🌐 www.hyperdes.de



Informatik & KI

Wirtschaft &
Management

Biotech

Ingenieurwissen-
schaften

Medien

Das sind wir

Sicheres Wasser ist unsere Leidenschaft.

Mit technischem Know-how entwickeln wir Lösungen für Wasseraufbereitung und Trinkwasserhygiene – von der Probenahme bis zum individuellen Anlagenbau und Systemlösungen.

Standorte und Unternehmensgröße

Insingen, 20 Mitarbeitende

Einstiegsmöglichkeiten

- | | |
|--------------------------------------------------------------|----------------------------------------------------------------|
| <input type="checkbox"/> Praktika | <input checked="" type="checkbox"/> Direkteinstieg |
| <input type="checkbox"/> Vertiefte Praxis/
Verbundstudium | <input checked="" type="checkbox"/> Bachelor-/
Masterarbeit |
| <input type="checkbox"/> Trainee | <input checked="" type="checkbox"/> Sonstiges |

Einsatzbereiche und Berufsbilder

- Unterstützung unserer Ingenieure bei der Planung und Projektierung von Anlagen im Bereich der technischen Gebäudeausrüstung
- Erstellen von Zeichnungen mittels moderner CAD-Tools
- Mitarbeit bei messtechnischen Aufgaben, z. B. Unterstützung bei Messungen, Prüfungen und der Auswertung technischer Daten

Wir sorgen dafür, dass Wasser sicher bleibt.

Kommst du mit an Bord?

Wir suchen einen **Werkstudent (m/w/d)**

im Bereich Ingenieurwesen / Anlagenbau –
Schwerpunkt Gebäudetechnik & Installationstechnik

- » Echte Projekte
- » Kleines Team mit direkten Ansprechpartnern
- » Moderner Produktions- und Bürokomplex

Lerne uns auf der
Hochschulkontaktmesse
kennen - wir freuen uns!

Schau gerne auch digital vorbei:



www.hyperdes.de



Hauptstraße 59 - 91610 Insingen



Institut für Energietechnik IfE GmbH

Josef Wimmer
Kaiser-Wilhelm-Ring 23a
92224 Amberg

☎ (0160) 99821370
✉ talents@ifeam.de
🌐 www.ifeam.de



Informatik & KI

Wirtschaft & Management

Biotech

Ingenieurwissenschaften

Medien

Das sind wir

Das IfE-Team verknüpft großen Erfahrungsschatz mit einem klaren 360-Grad-Blick über den Tellerrand hinaus. Wir arbeiten mit verschiedenen Branchen zusammen, aber allen ist eins gemeinsam: Sie möchten einen Schritt in Richtung einer nachhaltigen und gleichzeitig wirtschaftlich starken Zukunft gehen.

Standorte und Unternehmensgröße

Amberg, Regensburg, ca. 100

Einstiegsmöglichkeiten

- | | |
|-------------------------------------------------------------------------|----------------------------------------------------------------|
| <input checked="" type="checkbox"/> Praktika | <input checked="" type="checkbox"/> Direkteinstieg |
| <input checked="" type="checkbox"/> Vertiefte Praxis/
Verbundstudium | <input checked="" type="checkbox"/> Bachelor-/
Masterarbeit |
| <input type="checkbox"/> Trainee | <input type="checkbox"/> Sonstiges |

Einsatzbereiche und Berufsbilder

Als Werksstudent sowie im Rahmen deines Studiums mit vertiefter Praxis kannst du bei uns anwenden, was du gelernt hast – wie im „richtigen“ Job. Wir zählen nicht zum Kopieren und Kaffeekochen auf deine Fähigkeiten, sondern geben dir verantwortungsvolle Aufgaben, bei denen du wertvolle Erfahrungen sammeln kannst.

MACH MEHR AUS DEINEM STUDIUM

Mit dem IfE talents Programm

Theorie kennst du. Jetzt kommt die Praxis.
Echte Projekte, echtes Feedback, echte Entwicklung.
Mit persönlichem Mentoring für Studium und Job.
In einem tollen Team. Und mit fairer Bezahlung.

Studium mit vertiefter Praxis

Werkstudierende/r

Praxissemester

Abschluss- und Projektarbeiten

Mehr Infos über uns und unser
IfE talents Programm findest du hier:
www.ifeam.de/talents



IPI GmbH

Doris Klamert
Bahnhofsplatz 8
91522 Ansbach

☎ (0981) 65050890
✉ bewerbung@ipi-gmbh.com
🌐 www.ipi-gmbh.com



Das sind wir

New Work und Kommunikationsberatung, Informationsarchitektur, Change-Management, Design sowie Microsoft 365-Expertise und Entwicklung

Standorte und Unternehmensgröße

Ansbach, knapp 60 Mitarbeiterinnen und Mitarbeiter

Einstiegsmöglichkeiten

- | | |
|--------------------------------------------------------------|----------------------------------------------------------------|
| <input checked="" type="checkbox"/> Praktika | <input checked="" type="checkbox"/> Direkteinstieg |
| <input type="checkbox"/> Vertiefte Praxis/
Verbundstudium | <input checked="" type="checkbox"/> Bachelor-/
Masterarbeit |
| <input type="checkbox"/> Trainee | <input type="checkbox"/> Sonstiges |

Einsatzbereiche und Berufsbilder

Projektarbeit (Kundenberatung und Softwareentwicklung) in den Themenbereichen:

Digital Workplace, Unternehmenskommunikation, KI, New Work, Change-Management, Transformation, Digital Learning.

Softwareentwicklung: Frontend, Backend, Fullstack.



FROM CAMPUS TO COSMOS

INNOVATIONSKULTUR • WEITERENTWICKLUNG • TEAMARBEIT
WERTSCHÄTZUNG • MITARBEITERVORTEILE • FEIERABENDBREI
MITGESTALTUNG • FLEXIBILITÄT • EIGENVERANTWORTUNG

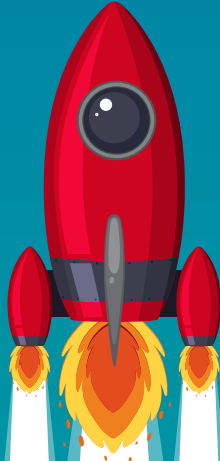

Alle Infos
findest du hier 

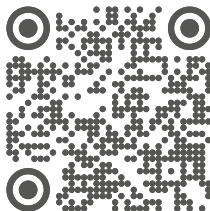

ipi-gmbh.com



ISO-Gruppe

Lea Sperschneider
Eichendorffstraße 33
90491 Nürnberg

☎ (0911) 995940
✉ hochschule@iso-gruppe.com
🌐 www.iso-gruppe.com



Informatik & KI

Wirtschaft & Management

Biotech

Ingenieurwissenschaften

Medien

Das sind wir

Seit der Gründung im Jahr 1979 hat sich die ISO-Gruppe als zukunftsorientierter und zuverlässiger Partnerin der IT-Welt etabliert.

Unser vielseitigen Geschäftsfelder: Touristik, Öffentliche Verwaltung, Medizintechnik, Automatisierung, Datenqualität, Luftfahrt

Standorte und Unternehmensgröße

Inland: Nürnberg, Würzburg, Frankfurt a.M., München, Berlin, Karlsruhe
Ausland: Wien, Czestochowa, Montreal

Einstiegsmöglichkeiten

- | | |
|---------------------------------------------------------------------|----------------------------------------------------|
| <input checked="" type="checkbox"/> Praktika | <input checked="" type="checkbox"/> Direkteinstieg |
| <input checked="" type="checkbox"/> Vertiefte Praxis/Verbundstudium | <input type="checkbox"/> Bachelor-/Masterarbeit |
| <input type="checkbox"/> Trainee | <input checked="" type="checkbox"/> Sonstiges |

Einsatzbereiche und Berufsbilder

Öffentliche Verwaltung, Projekt- und Prozessmanagement, innovative neue IT-Projekte und vieles weitere

Bits, Bytes & Business – Starte Deine Karriere bei uns

Gestalte mit uns die digitale Welt

Die ISO-Gruppe bietet Dir spannende Projekte in einer Vielzahl von Branchen. Erlebe den Einsatz modernster Technologien und werde Teil eines Teams, das Deine Begeisterung für die IT teilt.

Bewirb Dich jetzt und starte in eine erfolgreiche Zukunft!



#teamISO
#jobsisogruppe

www.iso-gruppe.com/de/karriere

Es warten spannende Projekte
in folgenden Bereichen auf Dich:

**Automatisierung | Datenqualität |
Luftfahrt | Medizintechnik |
Öffentliche Verwaltung |
Recruiting | Touristik**

J. Rettenmaier & Söhne GmbH + Co. KG

Team Talentmanagement
Holzmühle 1
73494 Rosenberg

☎ (07967) 1520
✉ bewerbung@jrs.de
🌐 www.jrs.de/de/karriere.php



Fibers for Life.

Informatik & KI

Wirtschaft &
Management

Biotech

Ingenieurwissen-
schaften

Medien

JOB OPPORTUNITIES
FOR INTERNATIONALS



Das sind wir

Die JRS steht mit der JRS Pflanzenfaser-Technologie für attraktive und zukunftssichere Berufs- und Ausbildungsperspektiven rund um das Thema nachwachsende Rohstoffe.

Standorte und Unternehmensgröße

über 90 Standorte weltweit, 4.000 Mitarbeiter*innen weltweit

Einstiegsmöglichkeiten

- | | |
|-------------------------------------------------------------------------|----------------------------------------------------------------|
| <input checked="" type="checkbox"/> Praktika | <input checked="" type="checkbox"/> Direkteinstieg |
| <input checked="" type="checkbox"/> Vertiefte Praxis/
Verbundstudium | <input checked="" type="checkbox"/> Bachelor-/
Masterarbeit |
| <input type="checkbox"/> Trainee | <input checked="" type="checkbox"/> Sonstiges |

Einsatzbereiche und Berufsbilder

Finanzen & Controlling, Forschung & Entwicklung, Human Resources, Marketing, Produktion, Logistik, Qualitätsmanagement, Technik, Vertrieb, IT



Fibers for Life.

Zukunftssicherer Arbeitgeber: Natürlich innovativ

- > Professionals
- > Bachelor- und Masterarbeit
- > Werkstudentische Tätigkeit
- > Praktikum

Dein Weg zum
Weltmarktführer

jrs.jobs



J. RETTENMAIER & SÖHNE GMBH + CO KG
Rosenberg-Holzmühle (bei Ellwangen) | jrs.de



KPMG AG WPG

Simon Belwe
Bahnhofstraße 30
90402 Nürnberg

☎ (0151) 24233286
✉ sbelwe@kpmg.com
🌐 www.kpmg.com/de



Informatik & KI

Wirtschaft &
Management

Biotech

Ingenieurwissen-
schaften

Medien

Das sind wir

KPMG ist eines der führenden Prüfungs- und Beratungsunternehmen in Deutschland. Mit 14.000 Mitarbeitenden bietet KPMG Leistungen in Audit, Tax und Advisory. Studierende profitieren von individueller Entwicklung, regelmäßigem Feedback und internationalen Karriere-chancen.

Standorte und Unternehmensgröße

30 Standorte in Deutschland u.a. Nürnberg, München, Stuttgart, Berlin, Hamburg, Frankfurt, Köln ; ca. 14.000 Mitarbeiter

Einstiegsmöglichkeiten

- | | |
|--------------------------------------------------------------|-----------------------------------------------------|
| <input checked="" type="checkbox"/> Praktika | <input checked="" type="checkbox"/> Direkteinstieg |
| <input type="checkbox"/> Vertiefte Praxis/
Verbundstudium | <input type="checkbox"/> Bachelor-/
Masterarbeit |
| <input type="checkbox"/> Trainee | <input type="checkbox"/> Sonstiges |

Einsatzbereiche und Berufsbilder

Consultant, Wirtschaftsprüfer, Steuerberater

Mit KPMG die Wirtschafts- welt und im Team die Zukunft rocken.

Jetzt informieren:
kpmg.de/karriere



KPMG

LEONHARD WEISS GmbH & Co. KG

Carolin Sturm
Leonhard-Weiss-Str. 3
74589 Satteldorf

☎ (+49) 7951 33-0
✉ studium@leonhard-weiss.com
🌐 www.leonhard-weiss.de



LEONHARD WEISS
BAUNTERNEHMUNG

Informatik & KI

Wirtschaft &
Management

Biotech

Ingenieurwissen-
schaften

Medien

Das sind wir

LEONHARD WEISS wurde im Jahr 1900 als reines Gleisbauunternehmen gegründet. Aus diesen Ursprüngen hat sich heute eine innovative, mittelständische Unternehmensgruppe mit über 8.200 Mitarbeiterinnen und Mitarbeitern entwickelt, die in nahezu allen Sparten des Bauens tätig ist.

Standorte und Unternehmensgröße

32 Standorte deutschlandweit,
Unternehmensgröße über 8200 Mitarbeiter

Einstiegsmöglichkeiten



Praktika



Direkteinstieg



Vertiefte Praxis/
Verbundstudium



Bachelor-/
Masterarbeit



Trainee



Sonstiges

Einsatzbereiche und Berufsbilder

Straßen- und Netzbau, Ingenieur- und Schlüsselfertigbau,
Gleisinfrastrukturbau

WILLST DU AUCH VERANTWORTUNG FÜR DIE ZUKUNFT ÜBERNEHMEN?



Wir suchen Zukunftsgestalter.

LEONHARD WEISS, gegründet 1900, ist mit über 8.200 Mitarbeiterinnen und Mitarbeiter eines der leistungsstärksten und erfolgreichsten Bauunternehmen Deutschlands.

Du suchst für dein Praxisssemester oder nach deinem Studium den richtigen Partner? Dann bewirb dich als

PRAKTIKANT, WERKSTUDENT oder BERUFSEINSTEIGER (m/w/d)

an einem unserer Standorte in Deutschland.

Entdecke unsere Stellenangebote und werde Teil der
LEONHARD WEISS Familie. www.leonhard-weiss.jobs

Mit LEONHARD WEISS Freude am Bauen erleben.
Seit über 125 Jahren. Heute und Morgen.



#STUDIUM
#BERUFSEINSTIEG



LEONI Kabel GmbH

Claudia Engelstädter-Goll
An der Lände 4
91154 Roth

☎ (09171) 8044060
✉ claudia.engelstaedter-goll@leonicables.com
🌐 www.leonicables.com



Informatik & KI

Wirtschaft & Management

Biotech

Ingenieurwissenschaften

Medien

Das sind wir

LEONI Cable Solutions ist ein globaler Anbieter von Kabeln und Servicelösungen für Energie-/Datenmanagement im Automobilsektor und anderen Branchen. Das Portfolio reicht von standardisierten Kabeln über Spezial-/Datenleitungen bis hin zu Ladekabeln für Elektromobilität - vom Konzept bis zur Serie.

Standorte und Unternehmensgröße

Roth (Deutschland) mit ca. 800 Mitarbeitenden, weitere Standorte weltweit

Einstiegsmöglichkeiten

- | | |
|---------------------------------------------------------------------|------------------------------------------------------------|
| <input checked="" type="checkbox"/> Praktika | <input checked="" type="checkbox"/> Direkteinstieg |
| <input checked="" type="checkbox"/> Vertiefte Praxis/Verbundstudium | <input checked="" type="checkbox"/> Bachelor-/Masterarbeit |
| <input checked="" type="checkbox"/> Trainee | <input type="checkbox"/> Sonstiges |

Einsatzbereiche und Berufsbilder

Einstiegsmöglichkeiten sind vielfältig - für Absolventen der Ingenieurwissenschaften vor allem in den Bereichen Produktmanagement, Verfahrenstechnik und Research&Development.



Your career **connection.**

Du befindest Dich mitten im **Bachelor- oder Masterstudium** und suchst nach einer Möglichkeit Dein theoretisches Wissen um praktische Erfahrungen und wertvolle Kontakte für die Zukunft zu erweitern?

Du bist **engagiert, teamfähig, zuverlässig** und interessiert daran, **Innovationen** voranzutreiben und in einem **internationalen Umfeld** zu arbeiten?

Dann informiere Dich über unsere Einstiegsmöglichkeiten während und nach Deinem Studium und werde Teil unseres Teams!

Mehr Informationen
findest Du auf
unserer Website

leonicables.com



Follow us:

@leoni_lcs_germany



Lidl Vertriebs GmbH & Co. KG

Emina Hamzabegovic
Max-Eyth-Straße 13
74638 Waldenburg

☎ (07942) 93000
✉ recruiting.wal@lidl.de
🌐 jobs.lidl.de



Informatik & KI

Wirtschaft & Management

Biotech

Ingenieurwissenschaften

Medien

**JOB OPPORTUNITIES
FOR INTERNATIONALS**



Das sind wir

Bei Lidl zählt nicht, wie du sein solltest, sondern wer du bist. Wir suchen Menschen, die mit ihrer Persönlichkeit, ihren Ideen und ihrem Drive unser Team bereichern. Menschen, die Chancen erkennen, Verantwortung übernehmen und gemeinsam Großes erreichen wollen. #teamlidl lohnt sich

Standorte und Unternehmensgröße

3.250 Filialen, 100.000 Kollegen

Einstiegsmöglichkeiten

- | | |
|--------------------------------------------------------------|-----------------------------------------------------|
| <input checked="" type="checkbox"/> Praktika | <input checked="" type="checkbox"/> Direkteinstieg |
| <input type="checkbox"/> Vertiefte Praxis/
Verbundstudium | <input type="checkbox"/> Bachelor-/
Masterarbeit |
| <input type="checkbox"/> Trainee | <input type="checkbox"/> Sonstiges |

Einsatzbereiche und Berufsbilder

Studentenjob im Verkauf Teilzeit (m/w/d)
Praktikum Vertrieb
Verkaufsleiter (m/w/d)

Wir suchen Verkaufsleiter

(m/w/d)

#teamlidl



Lohnt sich.



**Jetzt
bewerben**



66.600 – 111.600 €/Jahr
(bei Vollzeit)



Firmenwagen inkl. Tankkarte



Top Aufstiegschancen und Karrierebegleitung in
Richtung Bereichsleitung

Aus Gründen der besseren Lesbarkeit verwenden wir die männliche Form.
Wir meinen immer alle Geschlechter im Sinne der Gleichbehandlung.
Die verkürzte Sprachform hat redaktionelle Gründe und ist wertfrei.



jobs.lidl.de

MACS HOLDING GmbH

Jonathan Wagner
Storchennest 6
91555 Feuchtwangen

☎ (09852) 61366-1205
✉ jonathan.wagner@macs-holding.de
🌐 www.macs-holding.de/startseite



Das sind wir

Die MACS HOLDING GmbH ist eine erfolgreiche Firmengruppe mit innovativen Produkt- und Vertriebskonzepten. Unsere rund 600 Mitarbeiterinnen und Mitarbeiter arbeiten jeden Tag an 10 Standorten mit Leidenschaft daran, für unsere Kunden die bestmöglichen Produkte & Lösungen zu entwickeln.

Standorte und Unternehmensgröße

Ansbach, Feuchtwangen, Ellwangen, Burgoberbach, Hüttlingen 600 Mitarbeiter

Einstiegsmöglichkeiten

- | | |
|--------------------------------------------------------------|----------------------------------------------------------------|
| <input checked="" type="checkbox"/> Praktika | <input checked="" type="checkbox"/> Direkteinstieg |
| <input type="checkbox"/> Vertiefte Praxis/
Verbundstudium | <input checked="" type="checkbox"/> Bachelor-/
Masterarbeit |
| <input type="checkbox"/> Trainee | <input type="checkbox"/> Sonstiges |

Einsatzbereiche und Berufsbilder

E-Commerce, IT, kaufmännische Mitarbeiter, Logistik, Produktion, Vertrieb, Ausbildung



WE'RE HIRING

**DIREKTEINSTIEG · PRAKTIKUM ·
ABSCHLUSSARBEIT ·
DUALES STUDIUM · AUSBILDUNG**

in Ansbach,
Burgoberbach,
Ellwangen,
Feuchtwangen,
und Hüttlingen

Die MACS HOLDING GmbH ist mit ihren 10 Tochterunternehmen einer der größten und vielfältigsten Arbeitgeber in der Region.

Unter anderem im Bereich eCommerce zählen wir zu den Top-Playern in den jeweiligen Branchen.

- ✔ **Aussichtsreiche Zukunftsperspektive**
- ✔ **Sicherer Arbeitsplatz**
- ✔ **Moderne Büros mit Wohlfühlcharakter**
- ✔ **Attraktive Zusatzleistungen**
- ✔ **Freiraum eigene Ideen einzubringen**
- ✔ **Positives Betriebsklima**
- ✔ **Work-Life Balance**

MACS

INNOVATIVE COMPANIES

Bist du dabei?

Hier findest du alle Stellenangebote kompakt



macs-holding.de/stellenangebote

Media Lab Bayern

Svenja Weiß
Johann-Sebastian-Bach-Platz 22
91522 Ansbach

☎ (+49 (0)159) 04203304
✉ svenja@media-lab.de
🌐 www.media-lab.de/de/



Das sind wir

Das Media Lab Bayern ist der Innovation-Hub für die Zukunft der Medien. Mit dem Young Talents Team bieten wir gezielte Förderprogramme, Workshops und Events für junge Menschen an, die ihre Begeisterung für die Medienwelt entdecken und professionell ausbauen möchten.

Standorte und Unternehmensgröße

München, Ansbach, 25 Mitarbeiter:innen

Einstiegsmöglichkeiten

- | | |
|--------------------------------------------------------------|----------------------------------------------------------------|
| <input checked="" type="checkbox"/> Praktika | <input type="checkbox"/> Direkteinstieg |
| <input type="checkbox"/> Vertiefte Praxis/
Verbundstudium | <input checked="" type="checkbox"/> Bachelor-/
Masterarbeit |
| <input checked="" type="checkbox"/> Trainee | <input type="checkbox"/> Sonstiges |

Einsatzbereiche und Berufsbilder

Media Innovation Traineeship: Bei uns findest du deinen praxisnahen Berufseinstieg als Innovationsexpert:in. Egal ob viel oder wenig Erfahrung – wir statten dich mit dem nötigen Know-how aus. Deine persönliche Entwicklung steht an erster Stelle, hands-on und fair bezahlt!

Das **Media Lab Bayern in Ansbach** unterstützt dich und deine Ideen mit **Förderprogrammen**, einem umfangreichen **Netzwerk** in der Branche und **Coaching-Angeboten**. Gemeinsam machen wir die Medien future proof!

Du bist Student:in, machst eine Ausbildung, befindest dich im Berufseinstieg und interessierst dich brennend für die **Zukunft der Medien**?

Vernetze dich in der Community und lass dich auf unseren Events inspirieren!

Tapetenwechsel?

arbeite im **Open Space!**



WIR FÖRDERN DICH!

Wir fördern deine **Abschlussarbeit**, wenn sie sich mit einem zukunftsrelevanten Thema für die Medienbranche auseinandersetzt.

Wir unterstützen dich mit **Workshops** zu Future Skills und New Work auf deinem Weg als Innovationsexperti:in. Du möchtest noch intensiver eintauchen? Dann ist unser **Media Innovation Traineeship** das richtige für dich!

Gestalte die
Zukunft der Medien



MEKRA Lang GmbH & Co. KG

Antonella Paal
Buchheimer Str. 4
91465 Ergersheim

☎ (09847) 989472
✉ azubi@mekra.de
🌐 www.mekra.de



Informatik & KI

Wirtschaft &
Management

Biotech

Ingenieurwissen-
schaften

Medien

Das sind wir

Wir sind ein führender Hersteller von Spiegelsystemen für Nutzfahrzeuge und Kamera-Monitor-Systemen. Als Experte für indirekte Sicht arbeiten wir daran, die Straßensicherheit zu erhöhen. Mit 7 Standorten in 7 Ländern beschäftigen wir ca. 2200 Mitarbeitende, davon rund 1.400 in Ergersheim.

Standorte und Unternehmensgröße

1400

Einstiegsmöglichkeiten



Praktika



Direkteinstieg



Vertiefte Praxis/
Verbundstudium



Bachelor-/
Masterarbeit



Trainee



Sonstiges

Einsatzbereiche und Berufsbilder

nach Absprache

KOMM INS MEKRAVERSUM

2200

Mitarbeitende weltweit

11 MILLIONEN

produzierte Produkte jährlich

1400

Mitarbeitende am
Standort Ergersheim

7 Standorte in
7 Ländern

DAS BIETEN WIR DIR:

- Weltweit agierendes, mittelständisches Familienunternehmen
- Mitwirkung bei der Entwicklung von Spiegel- und Kamera-Monitor-Systemen
- Flache Hierarchien
- Schnell eigene Projektverantwortung
- Kantine mit eigener Köchin
- Eigene Buslinie
- Möglichkeit zum mobilen Arbeiten

STARTE JETZT MIT UNS DURCH!



Bewirb dich jetzt unter:
www.karriere.mekra.de
Oder scanne einfach den QR-Code

MEKRA Lang GmbH & Co. KG

Buchheimer Str. 4, 91465 Ergersheim
www.mekra.de

FOLLOW US



MLP Finanzberatung SE

Benedikt Brenner
Pirckheimerstraße 68
90408 Nürnberg

☎ (0911) 202-1716
✉ benedikt.brenner@mlp.de
🌐 www.mlp-se.de/karriere



Informatik & KI

Wirtschaft &
Management

Biotech

Ingenieurwissen-
schaften

Medien

Das sind wir

Die MLP Finanzberatung SE ist ein führender Finanzdienstleister in Deutschland. Sie berät Privatkunden, Unternehmer und akademische Zielgruppen ganzheitlich und unabhängig in allen Finanzfragen – von Vorsorge und Vermögensmanagement über Versicherungen bis hin zu Finanzierung und Immobilien.

Standorte und Unternehmensgröße

ca. 4500 Mitarbeiter bundesweit

Einstiegsmöglichkeiten



Praktika



Direkteinstieg



Vertiefte Praxis/
Verbundstudium



Bachelor-/
Masterarbeit



Trainee



Sonstiges

Einsatzbereiche und Berufsbilder

Einsatzbereiche bestehen in verschiedenen Abteilungen der Zentrale in Wiesloch bei Heidelberg sowie in Geschäftsstellen und Hochschulteams bundesweit. Je nach Funktion sind Tätigkeiten in Beratung, Organisation, Strategie, IT oder zentralen Serviceeinheiten möglich.



Top Trainee, top Beratung – ALLES AUSSER GEWÖHNLICH.

- **Trainee Karriere- und Finanzberater (w/m/d)**

In einem der innovativsten Traineeprogramme

- **Lerne von den Besten**

Dank akkreditierter Unternehmensuniversität

- **Werde dein eigener Chef**

Erlebe maximale Freiheit – plus Sicherheit durch Hybrid-Modell

- **Hohe Einkommensperspektive**

Deine Leistung lohnt sich: Bis zu 60.000 Euro Einkommen im ersten Jahr sind normal



Jetzt informieren
mlp-top-trainee.de



Finanzen verstehen. Richtig entscheiden.

Neuberger Gebäudeautomation GmbH

Carla Baumann
Oberer Kaiserweg 6
91541 Rothenburg ob der Tauber

☎ (09861) 4020
✉ carla.baumann@neuberger.net
🌐 www.neuberger.net

neuberger.

Informatik & KI

Wirtschaft &
Management

Biotech

Ingenieurwissen-
schaften

Medien

Das sind wir

Die Neuberger Gebäudeautomation GmbH ist ein führender Anbieter in der Gebäudeautomation, Raumautomation, Reinraum- und Prozesstechnik. Mit über 700 Mitarbeitenden und einer Tochtergesellschaft in der Schweiz bieten wir maßgeschneiderte Lösungen, höchste Qualität und umfassenden Service.

Standorte und Unternehmensgröße

Rothenburg ob der Tauber, ca. 700 Mitarbeitende

Einstiegsmöglichkeiten

- | | |
|--------------------------------------------------------------|-----------------------------------------------------|
| <input type="checkbox"/> Praktika | <input type="checkbox"/> Direkteinstieg |
| <input type="checkbox"/> Vertiefte Praxis/
Verbundstudium | <input type="checkbox"/> Bachelor-/
Masterarbeit |
| <input type="checkbox"/> Trainee | <input type="checkbox"/> Sonstiges |

Einsatzbereiche und Berufsbilder

Projektplanung, MSR-Software, GLT-Software, Entwicklung Software, Systemtest, Entwicklung Elektronik, Entwicklung Sonderprodukte

neuberger.

Die Zukunft des
Energiemanagements.

Jetzt Teil
werden.

Dein Einstieg nach dem Studium.
Bei Neuberger.

Werde Teil unseres starken **Teams** und gestalte mit uns aktiv die **Zukunft des Energiemanagements** – mit **attraktiven Benefits** und **besten Arbeitsbedingungen**.



Alle Karrieremöglichkeiten jederzeit unter www.neuberger.net

N-ERGIE Aktiengesellschaft

Gamze Gümüs und Kerstin Kranz
Am Plärrer 43
90429 Nürnberg

☎ (0911) 802544-12 bzw. -38
✉ recruiting.studierende@n-ergie.de
🌐 www.n-ergie.de/studierende

N-ERGIE

Informatik & KI

Wirtschaft &
Management

Biotech

Ingenieurwissen-
schaften

Medien

Das sind wir

Die N-ERGIE Aktiengesellschaft, Nürnberg, zählt zu den großen kommunalen Energieversorgern in Deutschland. Sie ist dem Gemeinwohl verpflichtet und macht sich mit rund 2.600 Mitarbeitenden für Klimaschutz und eine regionale Energiewende stark. Große Teile Mittelfrankens und angrenzende Regierungsbezirke.

Standorte und Unternehmensgröße

Nürnberg ca. 2.600 Mitarbeiter*innen

Einstiegsmöglichkeiten

- | | |
|-------------------------------------------------------------------------|----------------------------------------------------------------|
| <input checked="" type="checkbox"/> Praktika | <input checked="" type="checkbox"/> Direkteinstieg |
| <input checked="" type="checkbox"/> Vertiefte Praxis/
Verbundstudium | <input checked="" type="checkbox"/> Bachelor-/
Masterarbeit |
| <input type="checkbox"/> Trainee | <input type="checkbox"/> Sonstiges |

Einsatzbereiche und Berufsbilder

Informatik, Wirtschaftsinformatik, Elektro- und Informationstechnik, Wirtschaftsingenieurwesen, BWL, Vermessung(swesen)/, Geoinformatik, etc.

N-ERGIE

OHNE DICH FEHLT DIE POWER FÜR UNSERE ZUKUNFT.



Du machst Großes möglich!
Als **Praktikant*in**, **Werkstudent*in** oder
während deiner **Abschlussarbeit** bei der N-ERGIE.



Starte jetzt deine Karriere beim
größten Energieversorger der Region:
n-ergie.de/studierende

OECHSLER AG

Teresa Weeger
Matthias-Oechsler-Straße 9
91522 Ansbach

☎ (0981) 1807-0
✉ info@oechsler.com
🌐 www.oechsler.com



Informatik & KI

Wirtschaft &
Management

Biotech

Ingenieurwissen-
schaften

Medien

Das sind wir

Seit unserer Gründung im Jahr 1864 hat sich OECHSLER von einem Handwerksbetrieb zu einem international führenden Unternehmen der Kunststofftechnologie entwickelt. Heute arbeiten wir weltweit mit Kunden aus den Bereichen Mobility, Healthcare und Innovative Solutions zusammen.

Standorte und Unternehmensgröße

2.500 Mitarbeitende weltweit, davon rund 1.300 in Deutschland; Headquarter: Ansbach

Einstiegsmöglichkeiten



Praktika



Direkteinstieg



Vertiefte Praxis/
Verbundstudium



Bachelor-/
Masterarbeit



Trainee



Sonstiges

Einsatzbereiche und Berufsbilder





Praxissemester, Werkstudententätigkeit, Abschlussarbeit sowie Direkteinstieg in allen Unternehmensbereichen möglich.

Unsere aktuellen Stellenangebote finden Sie jederzeit auf unserer Webseite.

Starte Deine *Karriere*
dort, wo Ideen zur
Realität werden.

 Matthias-Oechsler-Straße 9
91522 Ansbach

Triff uns!

-  Praxissemester
-  Werkstudierende (m/w/d)
-  Abschlussarbeit
-  Direkteinstieg nach dem Studium

Wir freuen uns auf Dich!



Richard Bergner Holding GmbH & Co. KG

Oliver Vökl
Bahnhofstr. 8-16
91126 Schwabach

☎ (09122) 871510
✉ oliver.voelkl@ribe.de
🌐 www.ribe.de

RIBE®

Informatik & KI

Wirtschaft & Management

Biotech

Ingenieurwissenschaften

Medien

JOB OPPORTUNITIES
FOR INTERNATIONALS



Das sind wir

RIBE zählt zu den führenden Entwicklern und Herstellern mechanischer Verbindungselemente, Technischer Federn und Elektroarmaturen. Wir sind der Partner für Verbindungen mit Produkten und Lösungen für die Automobilbranche, die Medizintechnik, der Bahntechnik und beim Ausbau der Energie-Infrastruktur.

Standorte und Unternehmensgröße

Schwabach und Roth in DE. Weitere Standorte in der Slowakischen Republik, China, Malaysia und USA. 1300 Beschäftigte

Einstiegsmöglichkeiten

- | | |
|--------------------------------------------------------------|----------------------------------------------------------------|
| <input checked="" type="checkbox"/> Praktika | <input checked="" type="checkbox"/> Direkteinstieg |
| <input type="checkbox"/> Vertiefte Praxis/
Verbundstudium | <input checked="" type="checkbox"/> Bachelor-/
Masterarbeit |
| <input type="checkbox"/> Trainee | <input type="checkbox"/> Sonstiges |

Einsatzbereiche und Berufsbilder

Ein Einsatz ist in kfm. Abteilungen, wie z.B. Finanzen & Controlling, Recht & Compliance, Einkauf und HR möglich aber auch in Abteilungen wie z.B. Vertrieb & Business Development, Supply Chain, Entwicklung & Engineering, Qualität und Produkt- und Prozessentwicklung.

RIBE BEWEGT GESTALTE DEINE ZUKUNFT MIT UNS!

Praktika, Abschlussarbeiten und Berufseinstieg für Studierende

Du bist auf der Suche nach spannenden Möglichkeiten, dein theoretisches Wissen in der Praxis anzuwenden? Dann bist du bei uns genau richtig! Wir bieten dir vielfältige Chancen, um wertvolle Erfahrungen zu sammeln und deine Karriere zu starten. Unsere Angebote für dich:

- **Praktika:** Nutze die Gelegenheit, in einem dynamischen Umfeld praktische Erfahrungen zu sammeln. Du wirst Teil eines engagierten Teams und erhältst Einblicke in unsere Arbeitsweise.
- **Bachelor- und Masterarbeiten:** Du möchtest deine Abschlussarbeit in einem innovativen Unternehmen schreiben? Wir unterstützen dich dabei, ein relevantes Thema zu finden und bieten dir die nötige fachliche Begleitung.
- **Berufseinstieg:** Nach deinem Studium hast du die Möglichkeit, direkt bei uns einzusteigen. Wir suchen motivierte Talente, die gemeinsam mit uns wachsen möchten.



In unserem Karriereportal findest Du unsere aktuellen offenen Stellen für Praktika und Abschlussarbeiten.

RIBE®

Rietzler Gruppe GmbH

Jakob Rietzler
Schnorrstraße 5A
90471 Nürnberg

☎ (0911) 8688124
✉ jakob.rietzler@rietzler-gruppe.de
🌐 www.rietzler-gruppe.de



**RIETZLER
GRUPPE**

Informatik & KI

Wirtschaft &
Management

Biotech

Ingenieurwissen-
schaften

Medien

Das sind wir

Die Rietzler Gruppe ist eine familiengeführte Unternehmensgruppe im Umweltdienstleistungsbereich mit Schwerpunkt auf Umweltanalytik, Consulting, Umwelttechnik und Energie. Mit innovativen Lösungen unterstützt sie ihre Kunden bei nachhaltigem Umwelt- und Ressourcenschutz.

Standorte und Unternehmensgröße

An 18 Standorten über 350 Mitarbeitende

Einstiegsmöglichkeiten

- | | |
|--------------------------------------------------------------|----------------------------------------------------------------|
| <input checked="" type="checkbox"/> Praktika | <input checked="" type="checkbox"/> Direkteinstieg |
| <input type="checkbox"/> Vertiefte Praxis/
Verbundstudium | <input checked="" type="checkbox"/> Bachelor-/
Masterarbeit |
| <input type="checkbox"/> Trainee | <input type="checkbox"/> Sonstiges |

Einsatzbereiche und Berufsbilder

Studienabschlüsse aus Technik, Natur- und Umweltwissenschaften, Management/BWL oder IT bieten vielfältige Einsatzmöglichkeiten bei der Rietzler Gruppe: Projektarbeit im Umwelt- und Energie-Sektor (z. B. Wasserwirtschaft, Altlasten, Hydrogeologie), Entwicklung von Mess- und Untersuchungskonzepten, Mitarbeit in Projektteams sowie Kundenbetreuung und Vertrieb.



**RIETZLER
GRUPPE**

Wachse mit uns.

Starte Deine Karriere im Umweltbereich!



Zu unseren Stellen!

rietzler-gruppe.de/karriere



Schüller Möbelwerk GmbH

Elisa Mayer
Rother Str. 1
91567 Herrieden

☎ (09825) 830
✉ karriere@schueller.de
🌐 karriere.schueller.de



Informatik & KI

Wirtschaft &
Management

Biotech

Ingenieurwissen-
schaften

Medien

Das sind wir

Schüller ist einer der führenden Küchenhersteller Deutschlands und gleichzeitig einer der größten Arbeitgeber der Region. Ein zukunftssicherer Arbeitsplatz, fortschrittliche Innovationen und Leistungsfähigkeit sind Säulen unseres stetigen Wachstums.

Standorte und Unternehmensgröße

Herrieden

Einstiegsmöglichkeiten

- | | |
|-------------------------------------------------------------------------|----------------------------------------------------------------|
| <input checked="" type="checkbox"/> Praktika | <input checked="" type="checkbox"/> Direkteinstieg |
| <input checked="" type="checkbox"/> Vertiefte Praxis/
Verbundstudium | <input checked="" type="checkbox"/> Bachelor-/
Masterarbeit |
| <input type="checkbox"/> Trainee | <input type="checkbox"/> Sonstiges |

Einsatzbereiche und Berufsbilder

Werkentwicklung, Industrial Engineering, Marketing, Controlling, Finanzbuchhaltung, IT, KI, Resort Produkte, Personalmanagement- und Entwicklung und viele mehr.

Komm ins #teamschueller

Einer der größten Arbeitgeber der Region

Schüller gehört zur Top 3 der Küchenmöbelhersteller in Deutschland. Rund 170.000 Küchen entstehen jährlich in industrieller Hightechfertigung.

Das Fundament, um diese Produktionsmenge zu stemmen: Die Mitarbeitenden. Rund 2.300 Mitarbeitende wirken in verschiedensten Berufsbildern: Produktentwicklung, Beschaffung, Produktion, Vertrieb, Marketing, Logistik oder Organisation. Beständigkeit ist bei Schüller vielfältig spürbar: Seit 2003 führen Markus Schüller, Max Heller und Manfred Niederauer das Unternehmen in zweiter Generation – nahbar und authentisch. Die Küchenmöbel entstehen seit 1966 an einem einzigen Produktionsstandort in der Metropolregion Nürnberg, in Herrieden. Die Qualitätsmarke Schüller und die Premiummarke next125 – Qualität Made in Germany.



**JETZT INFORMIEREN
UND BEWERBEN!**

Alle Stellenangebote finden Sie auf
job.schueller.de



Schwan-STABILO Business Partner GmbH & Co. KG

Marion Simon
Schwanweg 1
90562 Heroldsberg

☎ (0911) 5674534
✉ marion.simon@schwan-stabilo.com
🌐 www.schwan-stabilo.com/de/



Informatik & KI

Wirtschaft & Management

Biotech

Ingenieurwissenschaften

Medien

JOB OPPORTUNITIES
FOR INTERNATIONALS



Das sind wir

Schwan-STABILO: Bunte Vielfalt im Familienunternehmen

Die Gruppe Schwan-STABILO ist weltweit an insgesamt 38 Standorten präsent. Schwan-STABILO gehört heute zu den erfolgreichsten Familienunternehmen in Deutschland

Standorte und Unternehmensgröße

Heroldsberg, 1200 MA, Weißenburg 500 MA, weitere Standorte im Ausland

Einstiegsmöglichkeiten

- | | |
|-------------------------------------------------------------------------|----------------------------------------------------------------|
| <input checked="" type="checkbox"/> Praktika | <input checked="" type="checkbox"/> Direkteinstieg |
| <input checked="" type="checkbox"/> Vertiefte Praxis/
Verbundstudium | <input checked="" type="checkbox"/> Bachelor-/
Masterarbeit |
| <input type="checkbox"/> Trainee | <input type="checkbox"/> Sonstiges |

Einsatzbereiche und Berufsbilder

IT, Global SBA, Social Media, Brand Management, Product Management, Sales, Research and Development, Project Management

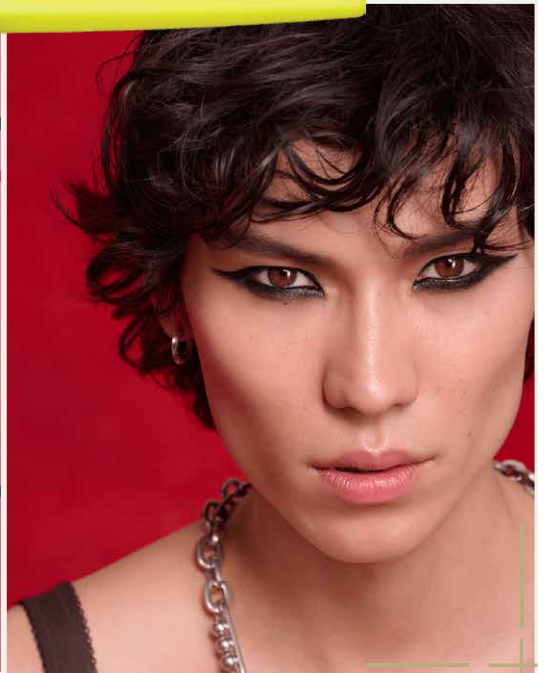

Sielaff GmbH & Co. KG Automatenbau Herrieden

Frau Kühnlein
Münchener Str. 20
91567 Herrieden

☎ (09825) 18-0
✉ recruiting@sielaff.de
🌐 www.sielaff.de



Informatik & KI

Wirtschaft & Management

Biotech

Ingenieurwissenschaften

Medien

JOB OPPORTUNITIES
FOR INTERNATIONALS



Das sind wir

Sielaff entwickelt, produziert und vertreibt Verkaufsautomaten sowie Leergutrücknahmesysteme und bietet zudem den Service für diese Produkte an.

Standorte und Unternehmensgröße

Herrieden, Ilmenau und Oelsnitz ca. 1.000 Mitarbeiter (m/w/d)

Einstiegsmöglichkeiten

- | | |
|--------------------------------------------------------------|----------------------------------------------------------------|
| <input checked="" type="checkbox"/> Praktika | <input checked="" type="checkbox"/> Direkteinstieg |
| <input type="checkbox"/> Vertiefte Praxis/
Verbundstudium | <input checked="" type="checkbox"/> Bachelor-/
Masterarbeit |
| <input type="checkbox"/> Trainee | <input checked="" type="checkbox"/> Sonstiges |

Einsatzbereiche und Berufsbilder

Technische Redaktion, Elektronik-Entwicklung, Produktentwicklung, Softwareentwicklung, Data Science, KI-Entwicklung, Vertrieb, Business Development, Controlling, Prozessmanagement, Produktmanagement uvm.



Immer gut **versorgt**

mit Sielaff. Wir bieten eine beeindruckende Vielfalt von Verkaufsautomaten und Rücknahmesysteme. Doch Sielaff ist so viel mehr!

Entdecke uns als Arbeitgeber.



**Hier kommst du
zu unserem
Imagefilm**



Weitere Informationen findest du auf unserer
Karriereseite <https://www.sielaff.de/karriere>

www.sielaff.de

Folge uns auch auf     

Sparkasse Ansbach

Kathrin Weiß, Personalreferentin
Sparkassenplatz 1
91522 Ansbach

☎ (0981) 189-5448
✉ kathrin.weiss@sparkasse-ansbach.de
🌐 www.sparkasse-ansbach.de/karriere



Informatik & KI

Wirtschaft & Management

Biotech

Ingenieurwissenschaften

Medien

Das sind wir

Wir sind die Sparkasse Ansbach und suchen engagierte Talente!

Wir bieten dir abwechslungsreiche Aufgaben, die Spaß machen und dich nah an den Menschen bringen. Entdecke deine Zukunft bei der Sparkasse Ansbach – hier kannst du wachsen, lernen und etwas bewegen! Vom Praktikum bis zum Professional!

Standorte und Unternehmensgröße

Ansbach (und viele weitere Filialen im Landkreis Ansbach)

Unsere Sparkassenfamilie umfasst ca. 725 Mitarbeitende

Einstiegsmöglichkeiten



Praktika



Direkteinstieg



Vertiefte Praxis/
Verbundstudium



Bachelor-/
Masterarbeit



Trainee



Sonstiges

Einsatzbereiche und Berufsbilder

Bei uns kannst du dich in viele Bereiche einbringen:

Human Resources (Personalentwicklung), Nachhaltigkeit, Strategie- und Unternehmensentwicklung, Unternehmenskommunikation, Medialer Vertrieb, IT-Bereich, Betriebsorganisation, Controlling, Datenschutz und Informationssicherheit sowie viele weitere spannende Bereiche, die noch auf dich warten!



Wir machen den Job wahr, den du dir vorstellst.

**Bei uns warten echte
Chancen für Studierende und
Absolventen (m/w/d).**

Entdecke deine Möglichkeiten
und bewirb dich jetzt:

www.sparkasse-ansbach.de/karriere



Weil's um mehr als Geld geht.



**Sparkasse
Ansbach**

Stiftung Bayerische EliteAkademie

Barbara Braun
Prinzregentenstraße 7
80538 München

☎ (089) 21 88 908 0
✉ info@eliteakademie.de
🌐 www.eliteakademie.de

BEA Bayerische
EliteAkademie

Informatik & KI

Wirtschaft &
Management

Biotech

Ingenieurwissen-
schaften

Medien

Das sind wir

Wir unterstützen herausragende und gesellschaftlich engagierte Studierende bayerischer Hochschulen dabei, sich zu verantwortungsvollen Führungspersönlichkeiten zu entwickeln.

Standorte und Unternehmensgröße

München

Einstiegsmöglichkeiten

- | | |
|--------------------------------------------------------------|-----------------------------------------------------|
| <input type="checkbox"/> Praktika | <input type="checkbox"/> Direkteinstieg |
| <input type="checkbox"/> Vertiefte Praxis/
Verbundstudium | <input type="checkbox"/> Bachelor-/
Masterarbeit |
| <input type="checkbox"/> Trainee | <input checked="" type="checkbox"/> Sonstiges |

Einsatzbereiche und Berufsbilder

Unsere zweijährige, studienbegleitende Weiterbildung enthält ein umfangreiches Programm rund um die Themen Führung und Verantwortung.

Intensive Workshops, Seminare und Praxisprojekte sowie eine Auslands-Akademie und ein Mentoring Programm helfen beim Verständnis für Interdisziplinarität und der eigenen Persönlichkeitsbildung

BEA

Bayerische
EliteAkademie
Be a responsible leader

Bewirb dich

jetzt!

Du hast Lust,

verantwortungsvoll

zu führen?

Die Stiftung Bayerische EliteAkademie (BEA)

In unserer **zweijährigen studienbegleitenden Zusatzausbildung** setzen wir einen klaren Fokus auf ethisches Handeln, gesellschaftliche Verantwortung, Nachhaltigkeit und exzellente Bildung.

Die BEA ist eine Stiftung der bayerischen Wirtschaft. Sie fördert seit über 25 Jahren **herausragende Studierende bayerischer Hochschulen** und begleitet sie auf ihrem Weg zu **verantwortungsvollen Führungspersönlichkeiten**.



Bewirb dich jetzt!



www.eliteakademie.de

Syntegon Technology GmbH

Clara Zumpfe
Blaufelder Straße 45
74564 Crailsheim

☎ (07951) 402047
✉ pahr1-cr.soa@syntegon.com
🌐 jobs.syntegon.com

SYNTEGON

Informatik & KI

Wirtschaft & Management

Biotech

Ingenieurwissenschaften

Medien

JOB OPPORTUNITIES
FOR INTERNATIONALS



Das sind wir

Die Syntegon Technology GmbH in Crailsheim ist ein Unternehmen der Syntegon-Gruppe und entwickelt und produziert in Crailsheim hochwertige und individuelle Lösungen für die sterile Abfüllung flüssiger und pulverförmiger Pharmazeutika.

Standorte und Unternehmensgröße

Crailsheim, 1.500 Mitarbeitende, Fellbach, Bad Cannstatt

Einstiegsmöglichkeiten



Praktika



Direkteinstieg



Vertiefte Praxis/
Verbundstudium



Bachelor-/
Masterarbeit



Trainee



Sonstiges

Einsatzbereiche und Berufsbilder

- Vertrieb, Projektmanagement, Produktmanagement & Marketing
- Forschung, Entwicklung & Konstruktion
- Fertigung & Montage
- Qualitätsmanagement
- After Sales Service
- Einkauf & Logistik
- Verwaltung (Personalwesen, Controlling, etc.)



FrankenSein
IM HERDSN A FRANGGE

FrankenSein das Onlineportal AUS und FÜR Franken



Wir sind eine journalistische Redaktion mit Beiträgen
multimedialer Art von Studierenden für die Region!

Videos

Podcasts

Artikel

uvm.

Facebook:



Youtube:



Instagram:



Soundcloud:



E-Mail: redaktion@frankensein.de

Tradebyte Software GmbH

Mathea Greve
Bahnhofsplatz 8
91522 Ansbach

☎ (0981) 20822100
✉ people@tradebyte.com
🌐 www.tradebyte.com/en/



Informatik & KI

Wirtschaft &
Management

Biotech

Ingenieurwissen-
schaften

Medien

JOB OPPORTUNITIES
FOR INTERNATIONALS



Das sind wir

Tradebyte betreibt ein modernes Ökosystem für den digitalen Handel und bietet SaaS-Lösungen und Services für den elektrischen Datenaustausch unter Herstellern, Marken und Marktplätzen.

Standorte und

Unternehmensgröße

400

Einstiegsmöglichkeiten



Praktika



Direkteinstieg



Vertiefte Praxis/
Verbundstudium



Bachelor-/
Masterarbeit



Trainee



Sonstiges

Einsatzbereiche und Berufsbilder

Software Engineering, IT, Sales, Key Account, Marketing,
Human Resources



WE WANT YOU!



We are an international tech company connecting e-commerce players across Europe. To further grow our business, we're always looking for new talents and would be happy to welcome you as intern, working student or young professional!

TRADEBYTE.COM/EN/CAREER/

WE'RE OPEN

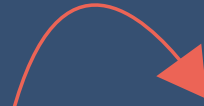

TSO-DATA Nürnberg GmbH

Cansu Ekinci
Wiesentalstraße 40
90419 Nürnberg

☎ (0911) 97559060
✉ personal-nbg@tso.de
🌐 www.tso.de



Informatik & KI

Wirtschaft &
Management

Biotech

Ingenieurwissen-
schaften

Medien

Das sind wir

Als Microsoft-Partner bieten wir IT-Dienstleistungen und Business Central-Implementierungen. Wir begleiten von der Analyse bis zur Betreuung.

Unser Fokus: Handel und eCommerce mit Lösungen wie KatarGo, LS Central sowie dem Einsatz von Künstlicher Intelligenz.

Standorte und Unternehmensgröße

Nürnberg, 33 Mitarbeiter/-innen

Einstiegsmöglichkeiten

- | | |
|--------------------------------------------------------------|----------------------------------------------------------------|
| <input checked="" type="checkbox"/> Praktika | <input type="checkbox"/> Direkteinstieg |
| <input type="checkbox"/> Vertiefte Praxis/
Verbundstudium | <input checked="" type="checkbox"/> Bachelor-/
Masterarbeit |
| <input checked="" type="checkbox"/> Trainee | <input type="checkbox"/> Sonstiges |

Einsatzbereiche und Berufsbilder

Entwicklung, IT-Consulting



JOIN our Team

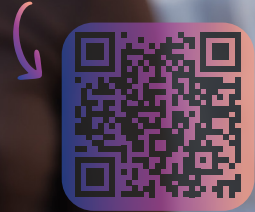

Starte deine Zukunft mit uns!



Praktische Erfahrung



Starke Teamarbeit



Spannende Projekte



Echtes Mentoring

Tauche ein in ERP-Entwicklung, Consulting und Projektmanagement. Mit klarem Fokus auf Microsoft Dynamics 365 Business Central.

Cansu Ekinci

TSO-DATA Nürnberg GmbH
tso.de | karriere.tso.de

Let's build the future of IT together.



United States Army Garrison Ansbach

Uwe Wagner
Von Steuben Strasse, geb. 5817
91522 Ansbach

☎ (0611) 1435871804
✉ uwe.wagner.ln@army.mil
🌐 home.army.mil/ansbach



Informatik & KI

Wirtschaft & Management

Biotech

Ingenieurwissenschaften

Medien

JOB OPPORTUNITIES
FOR INTERNATIONALS



Das sind wir

Wir sind die United States Army Garrison Ansbach, Bayern und unterstützen die US Army in Europa bei der Aufrechterhaltung ihrer Einsatzbereitschaft an mehreren Standorten in Ansbach, Katterbach, Illesheim und Oberdachstetten.

Standorte und Unternehmensgröße

Ansbach, Illesheim 500 Mitarbeiter

Einstiegsmöglichkeiten



Praktika



Direkteinstieg



Vertiefte Praxis/
Verbundstudium



Bachelor-/
Masterarbeit



Trainee



Sonstiges

Einsatzbereiche und Berufsbilder

- Public Affairs - Öffentlichkeitsarbeit
- Resource Management - Haushalts-/Stellenplanung
- Human Resources - Personalwesen
- Operations & Maintenance - Ingenieursdienstleistungen
- Community Planning - Stadtplanung, Architektur
- Administration - Allgemeine Verwaltung
- Environmental - Umweltschutz

U.S. Army Garrison ANSBACH

*“The **BEST** Hometown in Europe”*



USAG Ansbach Careers Page



USAG Ansbach Social Media



Wirtschaftsregion Heilbronn-Franken GmbH

Sonja Enzel
Koeppfstraße 17
74076 Heilbronn

☎ (07131) 3825 230
✉ s.enzel@heilbronn-franken.com
🌐 www.heilbronn-franken.com



Informatik & KI

Wirtschaft & Management

Biotech

Ingenieurwissenschaften

Medien

Das sind wir

Als regionale Wirtschaftsförderung vernetzen wir Fachkräfte, Unternehmen und Institutionen in HN-F.

Mit Beratung und Projekten unterstützen wir Fachpersonal Integration und Karrierewege.

Zur WHF gehören Welcome Center, Kontaktst. Frau und Beruf, Film Commission, TRANSFORMATIVE, KEFF+ und RKF.

Standorte und Unternehmensgröße

Heilbronn-Franken

Einstiegsmöglichkeiten

- | | | | |
|-------------------------------------|-------------------------------------|-------------------------------------|----------------------------|
| <input checked="" type="checkbox"/> | Praktika | <input checked="" type="checkbox"/> | Direkteinstieg |
| <input type="checkbox"/> | Vertiefte Praxis/
Verbundstudium | <input checked="" type="checkbox"/> | Bachelor-/
Masterarbeit |
| <input checked="" type="checkbox"/> | Trainee | <input type="checkbox"/> | Sonstiges |

Einsatzbereiche und Berufsbilder

Die Unternehmen aus der wirtschaftsstarken Region Heilbronn-Franken freuen sich auf Eure Bewerbung!

Internationale Studierende benötigen mindestens Deutsch-Niveau B1.

BÄÄM! ZUKUNFT

Heilbronn-Franken: Die Zukunft startet hier.
Bist du dabei?

Start-ups wachsen neben **Weltmarktführern** und **KI-Innovatoren** arbeiten eng mit **Hidden Champions**.
Ein einzigartiges Ökosystem, das dir alle Wege öffnet.

Ob Praxisphase, Abschlussarbeit oder Karriere-Start:
Wir vernetzen dich mit den richtigen Kontakten und Arbeitgebern.



**Komm zu uns an den Stand und entdecke
deine Möglichkeiten in Heilbronn-Franken.**

Impressum



Varun Friedrich Ort
Redaktion

**Hochschule für angewandte
Wissenschaften Ansbach**

Residenzstraße 8
91522 Ansbach

careerservice@hs-ansbach.de
www.hs-ansbach.de



Fabian Tremel
Layout

www.fabian-tremel.de

Bewerbungschaos?

BEWERBUNGS-CHECK!

Wir bringen Ordnung ins Chaos
und sorgen dafür, dass deine
Unterlagen top sind!

Vereinbare mit uns einen Termin unter:

 0981 4877-544

 careerservice@hs-ansbach.de

 Beratung auch per Zoom

Für mehr Informationen





Nebenjobs,
Praktika im In-
und Ausland,
Abschlussarbeiten,
Stellen für den
Berufseinstieg,
uvm.

Finde Deinen Traumjob mit uns!

Du suchst ein Auslandspraktikum, einen Nebenjob oder einen Job für Deinen erfolgreichen Berufseinstieg?

Die **Hochschuljobbörse** ist Deine akademische Karriereplattform und begleitet Dich zuverlässig auf Deinem Karriereweg - gemeinsam mit dem Career Service Deiner Hochschule.

Gestalte jetzt aktiv Deine Zukunft mit der **Hochschuljobbörse**. Mehr Infos auch auf Instagram **@hochschuljobboerse**!

Mit Jump and Run zum Traumjob

UPGRADE
YOUR
FUTURE





Kontakt

Hochschule für angewandte Wissenschaften Ansbach

Residenzstraße 8
91522 Ansbach

careerservice@hs-ansbach.de
www.hs-ansbach.de